

VISTA FRONTAL
ESCALA 1:25
CAIXA SANITÁRIA

PLANTA
ESCALA 1:25
BACIA SANITÁRIA

VISTA FRONTAL
ESCALA 1:25
PIA

VISTA FRONTAL
ESCALA 1:25
LAVATÓRIO.

- OBSERVAÇÃO**
- Para locação e especificações das louças seguir projeto arquitetônico

[illegible]

ENFITEDESA					LOCAL					
RUA PADRE CHIQUEIRO					PORTO VELHO - RO					
USO DA EDIFICAÇÃO					ZONAMENTO		COEF. APROV. /		TAXA DE OCUP. /	
INSTITUCIONAL					RSCAL		RSCAL		RSCAL	
CONTEÚDO					INDICADA		DESENHO			
INSTALAÇÕES HIDRAULICAS					ARQUIT. ELETRÔNICO					
PLANTA GERAL DE DISTRIBUIÇÃO TÉRREO					HID-FL-1.01 A 15.00					
E DETALHES CONSTRUTIVOS					COTAS DE PROJETO		DATA:			
COORDENADOR DE PROJETO					PROJETO BÁSICO		13/03/2025			
FRANCISCO MELEIRO NETO					PROJETO		HIDRAULICO			
Coordenador de Projetos e Operações - CPO / SCSOP					RESP. TÉCNICO DO PROJETO					
AUTOR DO PROJETO										
EMC. CIVIL RICARDO CURADO										
CREA: 0466673-05-SP										
RESPONSÁVEL TÉCNICO PELA OBRA										
FIRMA RESPONSÁVEL PELO PROJETO/OBRA										
ÁREAS										
TERRENO (m²)		TERRENO	1.º PAV.	2.º PAV.	SOTÃO	OCUPAÇÃO (%)				
2.534,71		1.548,90	1.404,32	417,57	191,83	61,10				
		TOTAL EDIFICADO: 3.562,62 m²								
										

TOTAL EDIFICADO: 3.562,62 m ²			
--	--	---	--

Formato A0 (841 x 1189mm)

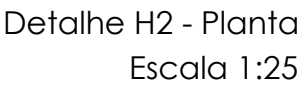
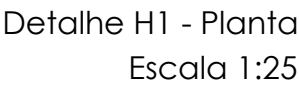
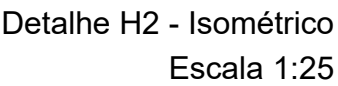
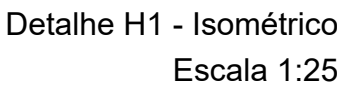

- Para locação das louças seguir projeto arquitetônico

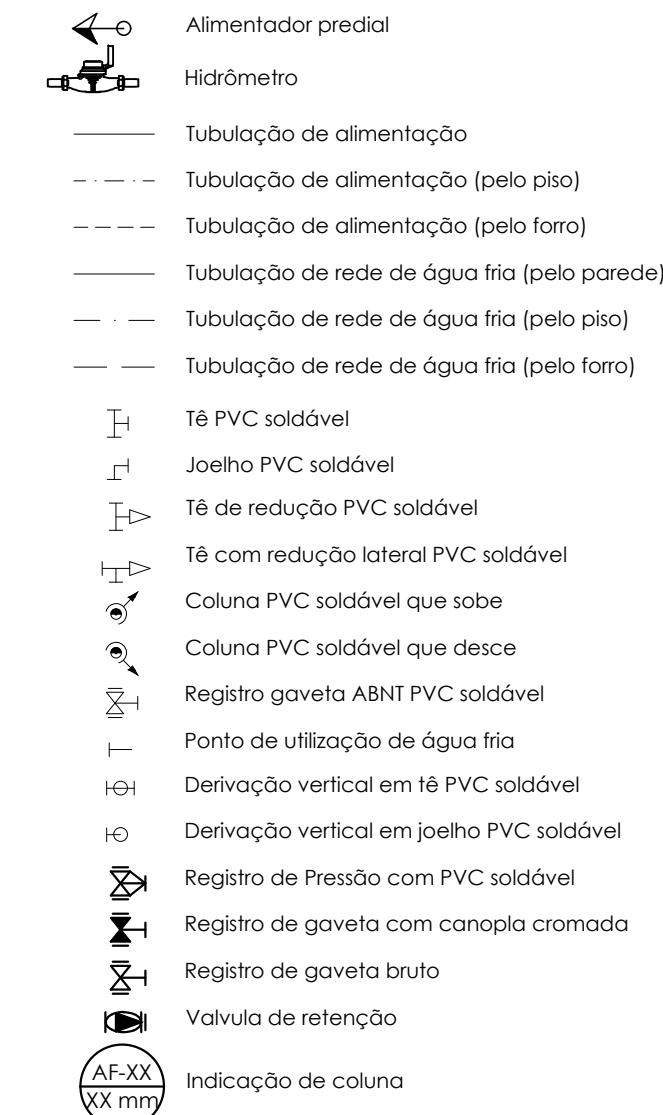

GOVERNO DO ESTADO DE RONDÔNIA
GOVERNO: MARCOS JOSÉ ROCHA DOS SANTOS

Nº FOLHA:

04/15

SECRETARIA DE ESTADO DE OBRAS E SERVIÇOS PÚBLICOS - SEOSP
SECRETÁRIO: ELIAS REZENDE DE OLIVEIRA

OBRA/UNIDADE												REFORMA E CONCLUSÃO DE OBRAS DO ANEXO PRM-RO											
ENDEREÇO: RUA PADRE CHIQUINHO												LOCAL: PORTO VELHO - RO											
USO DA EDIFICAÇÃO: INSTITUCIONAL												ZONEAMENTO: -				COEF. APROV.: -				TAXA DE OCUP.: -			
CONTEÚDO: DETALHES H1 E H2												ESCALA: INDICADA				DESENHO:							
COORDENADOR DE PROJETO: FRANCISCO MELEIRO NETO Coordenador de Projetos e Orçamentos - CPO / SEOSP												ETAPA DE PROJETO: PROJETO BÁSICO								DATA: 13/03/2025			
												FRANCHA: HIDRÁULICO											
AUTOR(A) DO PROJETO: ENG. CIVIL RICARDO CURADO CREA: 5060903792-D-SP												RESP. REVISÃO DO PROJETO:											
RESPONSÁVEL TÉCNICO PELA OBRA:												SITUAÇÃO:											
FIRMA RESPONSÁVEL PELO PROJETO/OBRA:																							
ÁREAS:																							
TERRENO (m²)		TERREDO		1° PAV.		2° PAV.		SOTÃO		OCUPAÇÃO (%)													
2.534,71		1.548,90		1.404,32		417,57		191,83		61,10													
TOTAL EDIFICADO: 3.562,62 m²																							
ESPAÇO RESERVADO PARA APROVAÇÃO:												ESPAÇO RESERVADO PARA APROVAÇÃO:											
DECLARO QUE A APROVAÇÃO DO PROJETO NÃO IMPLICA NO RECONHECIMENTO PELA PREFEITURA DO DIREITO DE PROPRIEDADE DO TERRENO																							

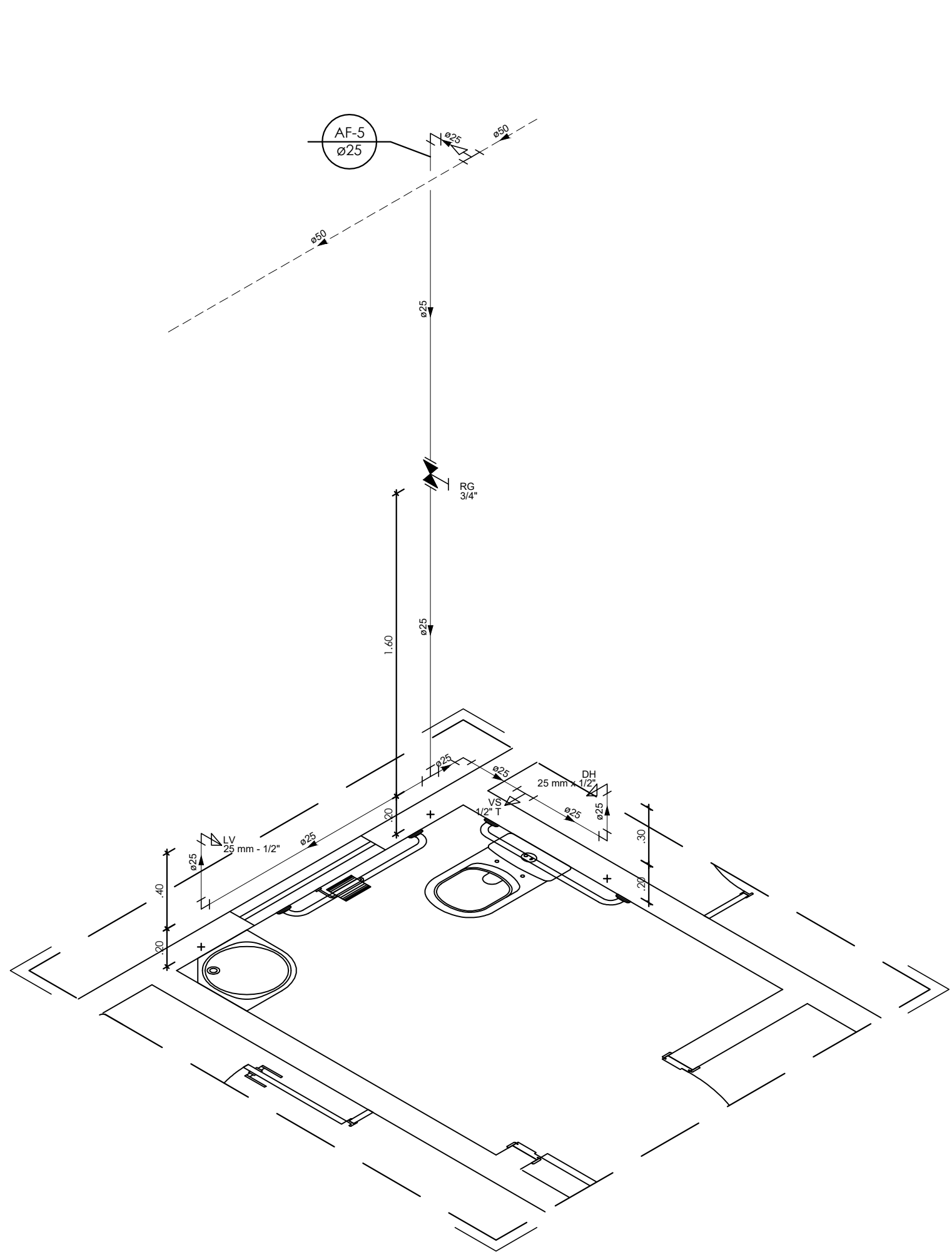

Detalhe H3 - Isométrico
Escala 1:25

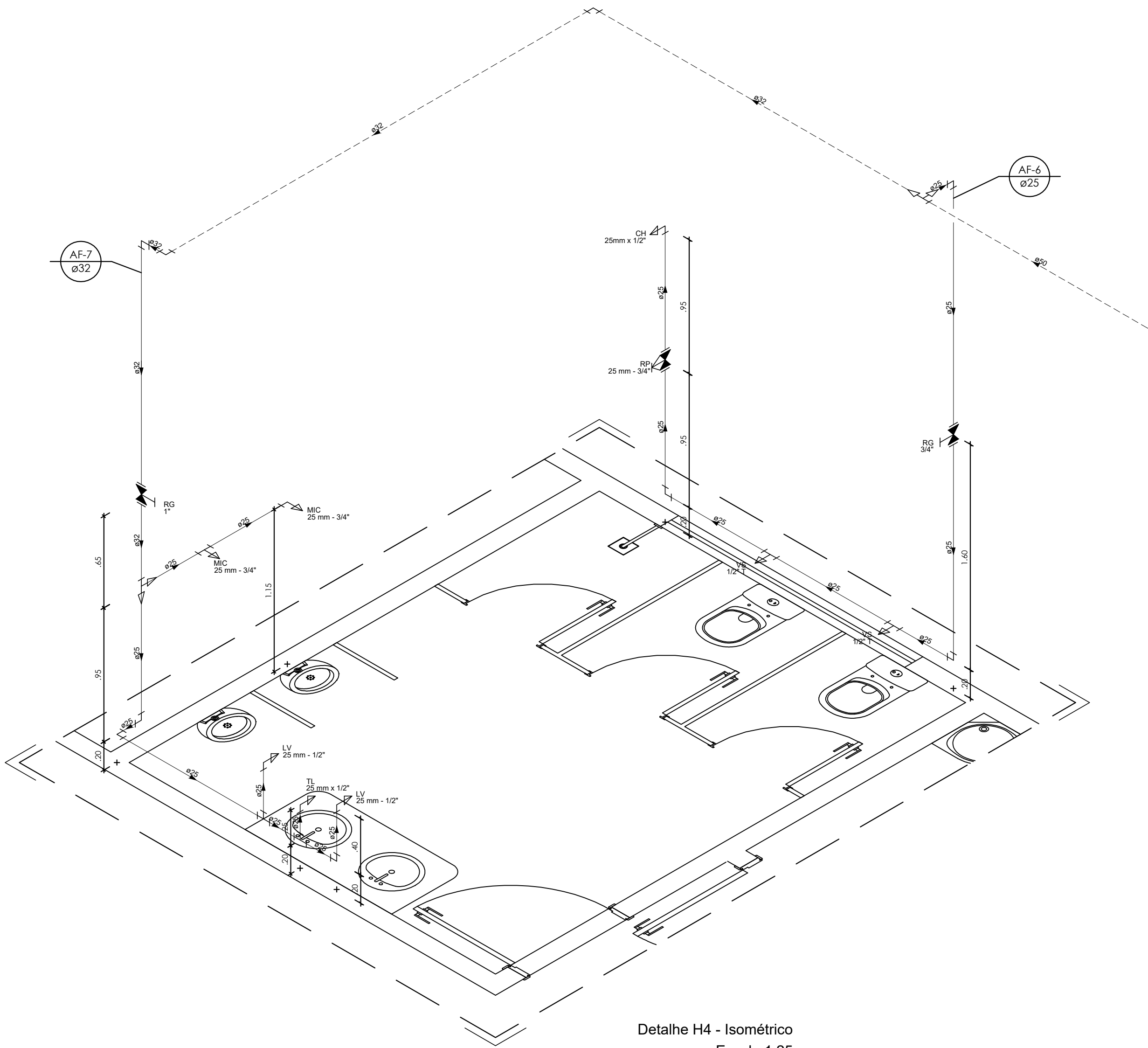

Detalhe H4 - Isométrico
Escala 1:25

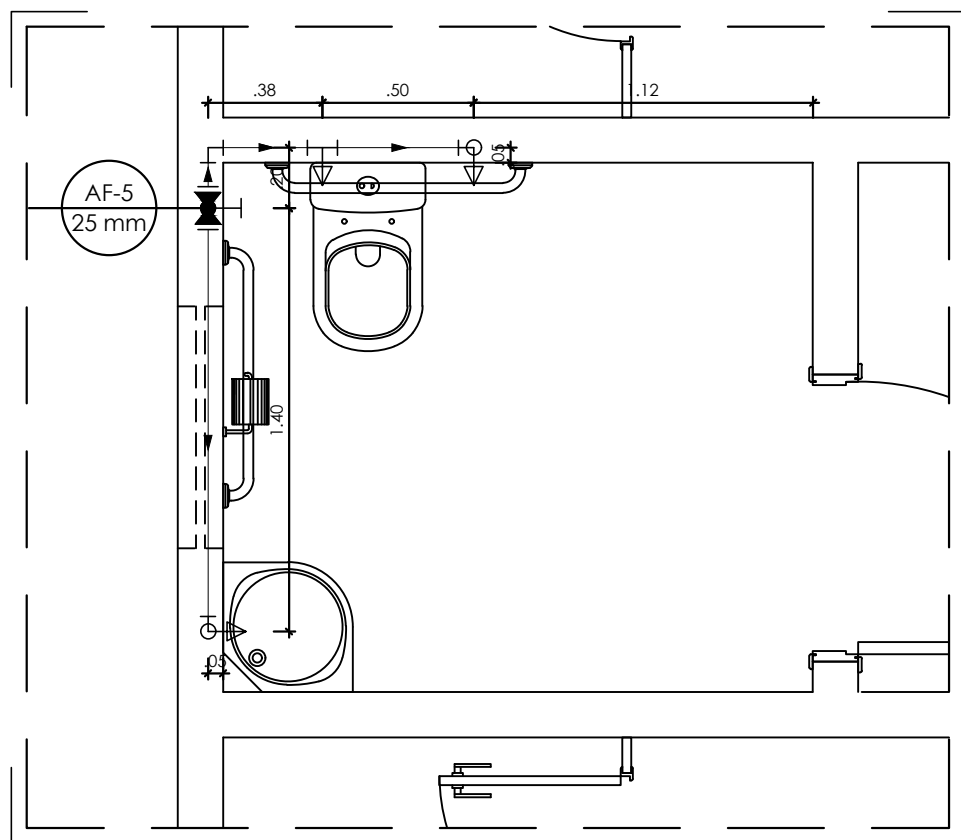

Detalhe H3 - Planta
Escala 1:25

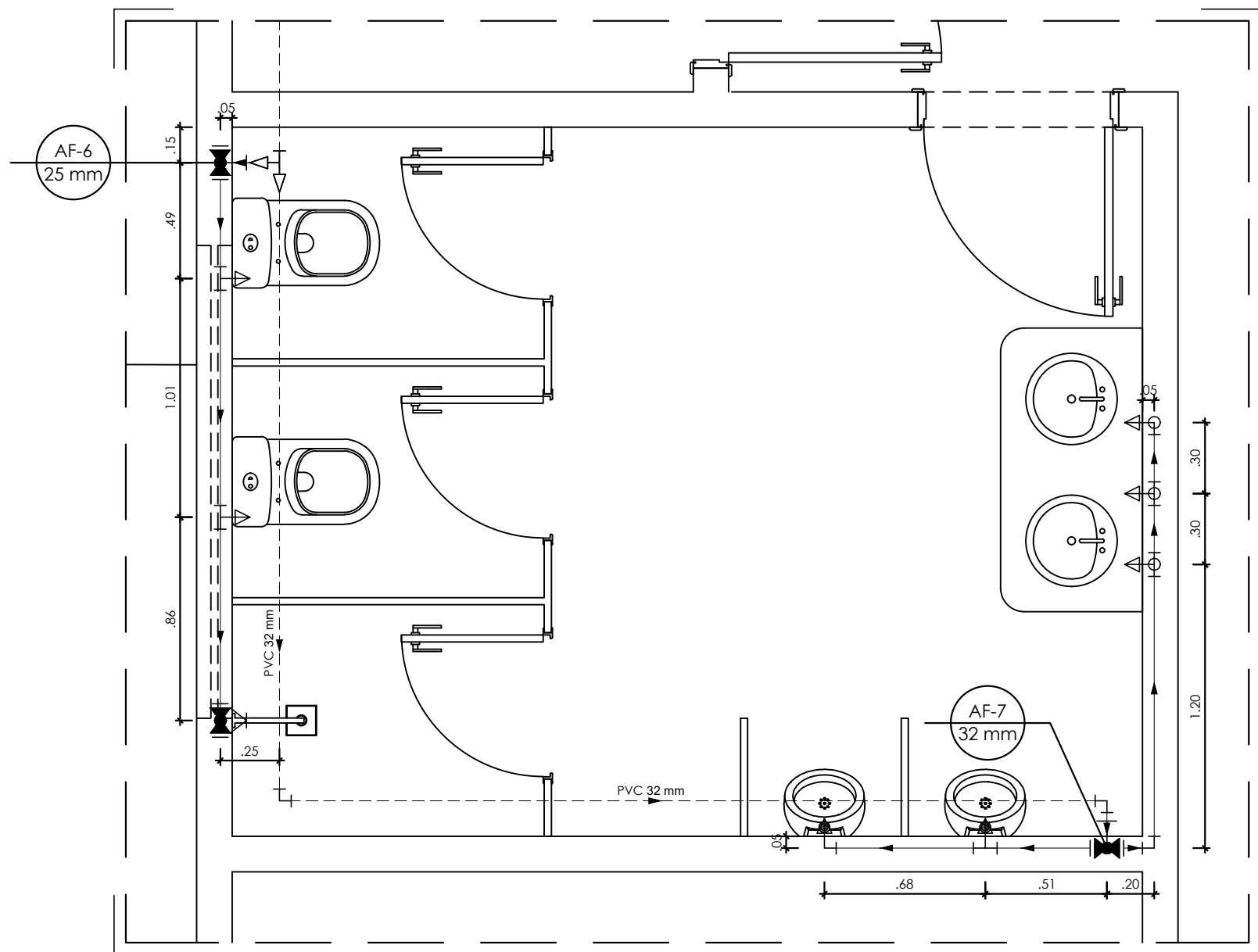

Detalhe H4 - Planta
Escala 1:25

LEGENDA

- Alimentador predial
- Hidrômetro
- Tubulação de alimentação
- Tubulação de alimentação (pelo piso)
- Tubulação de alimentação (pelo forro)
- Tubulação de rede de água fria (pelo parede)
- Tubulação de rede de água fria (pelo piso)
- Tubulação de rede de água fria (pelo forro)
- Tê PVC soldável
- Joelho PVC soldável
- Tê de redução PVC soldável
- Tê com redução lateral PVC soldável
- Coluna PVC soldável que sobe
- Coluna PVC soldável que desce
- Registro gaveta ABNT PVC soldável
- Ponto de utilização de água fria
- Derivação vertical em tê PVC soldável
- Derivação vertical em joelho PVC soldável
- Registro de Pressão com PVC soldável
- Registro de gaveta com canopla cromada
- Registro de gaveta bruto
- Válvula de retenção
- Indicação de coluna

OBSERVAÇÃO

- Para locação das louças seguir projeto arquitetônico



GOVERNO DO ESTADO DE RONDÔNIA
GOVERNO: MARCOS JOSÉ ROCHA DOS SANTOS

Nº FOLHA:

05/15

SECRETARIA DE ESTADO DE OBRAS E SERVIÇOS PÚBLICOS - SEOSP
SECRETÁRIO: ELIAS REZENDE DE OLIVEIRA

OBRA/UNIDADE						
REFORMA E CONCLUSÃO DE OBRAS DO ANEXO PRM-RO						
ENDEREÇO: RUA PADRE CHIQUINHO			LOCAL: PORTO VELHO - RO			
USO DA EDIFICAÇÃO: INSTITUCIONAL			ZONEAMENTO: -		COEF. APROV.: -	TAXA DE OCUP.: -
CONTEÚDO: DETALHES H3 E H4			ESCALA: INDICADA		DESENHO: 	
			ARQUIVO ELETRÔNICO: HID-FLH 01 A 15.dwg			
COORDENADOR DE PROJETO: FRANCISCO MELEIRO NETO Coordenador de Projetos e Orçamentos - CPO / SEDSP			ETAPA DE PROJETO: PROJETO BÁSICO		DATA: 13/03/2025	
AUTORIA(1) DO PROJETO: ENG. CIVIL RICARDO CURADO CREA: 5060903782/D-SP			PRANCHETA: HIDRÁULICO			
RESPONSÁVEL TÉCNICO PELA OBRA:			RESP. REVISÃO DO PROJETO:			
FIRMA RESPONSÁVEL PELO PROJETO/OBRA:			SITUAÇÃO: 			
ÁREAS:						
TERRENO (m²)	TÉRREO	1º PAV.	2º PAV.	SOTÃO	OCUPAÇÃO (%)	
2.534,71	1.548,90	1.404,32	417,57	191,83	61,10	
TOTAL EDIFICADO: 3.562,62 m²						
ESPAÇO RESERVADO PARA APROVAÇÃO:				ESPAÇO RESERVADO PARA APROVAÇÃO:		

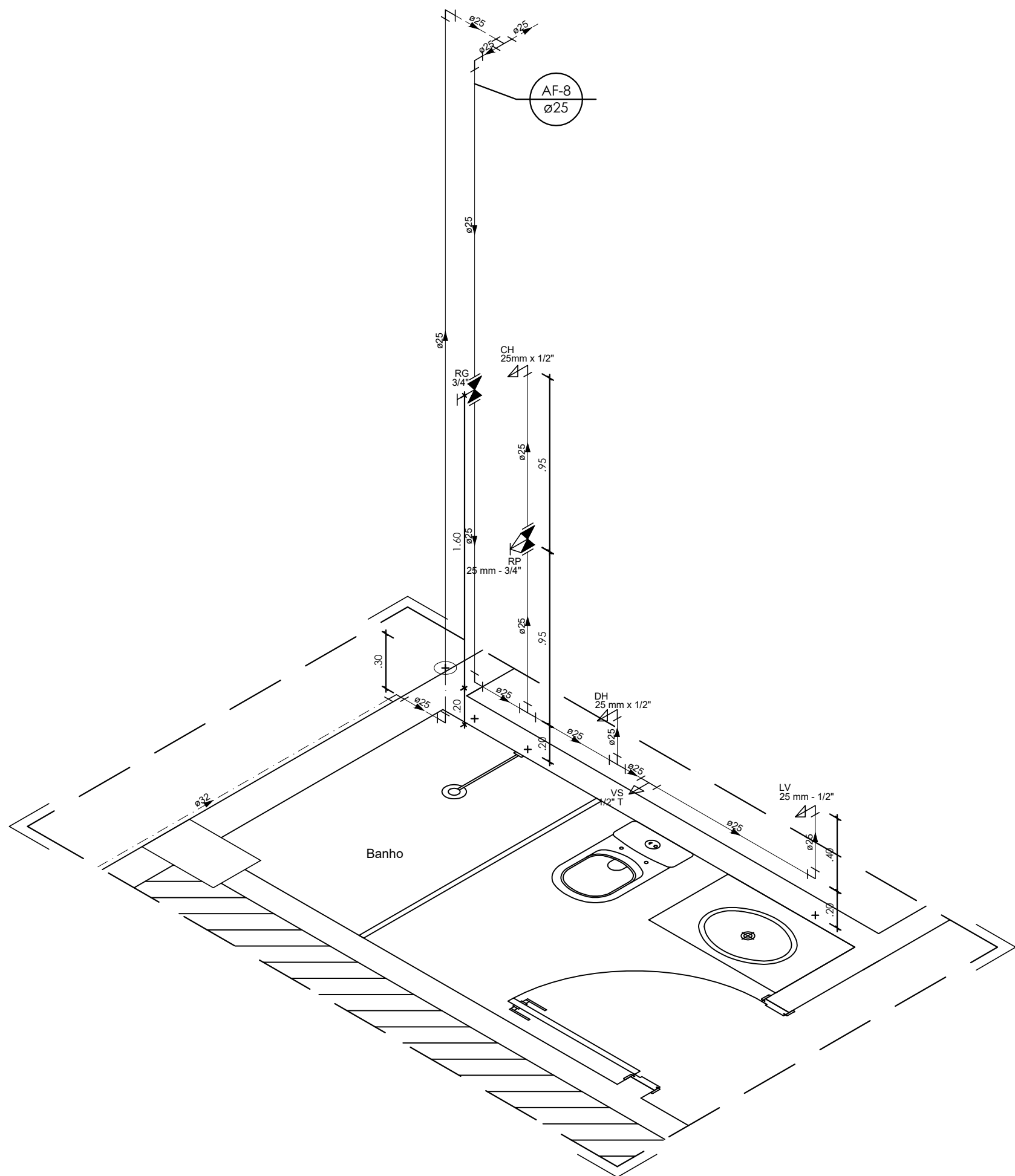

Detalhe H5 - Isométrico
Escala 1:25

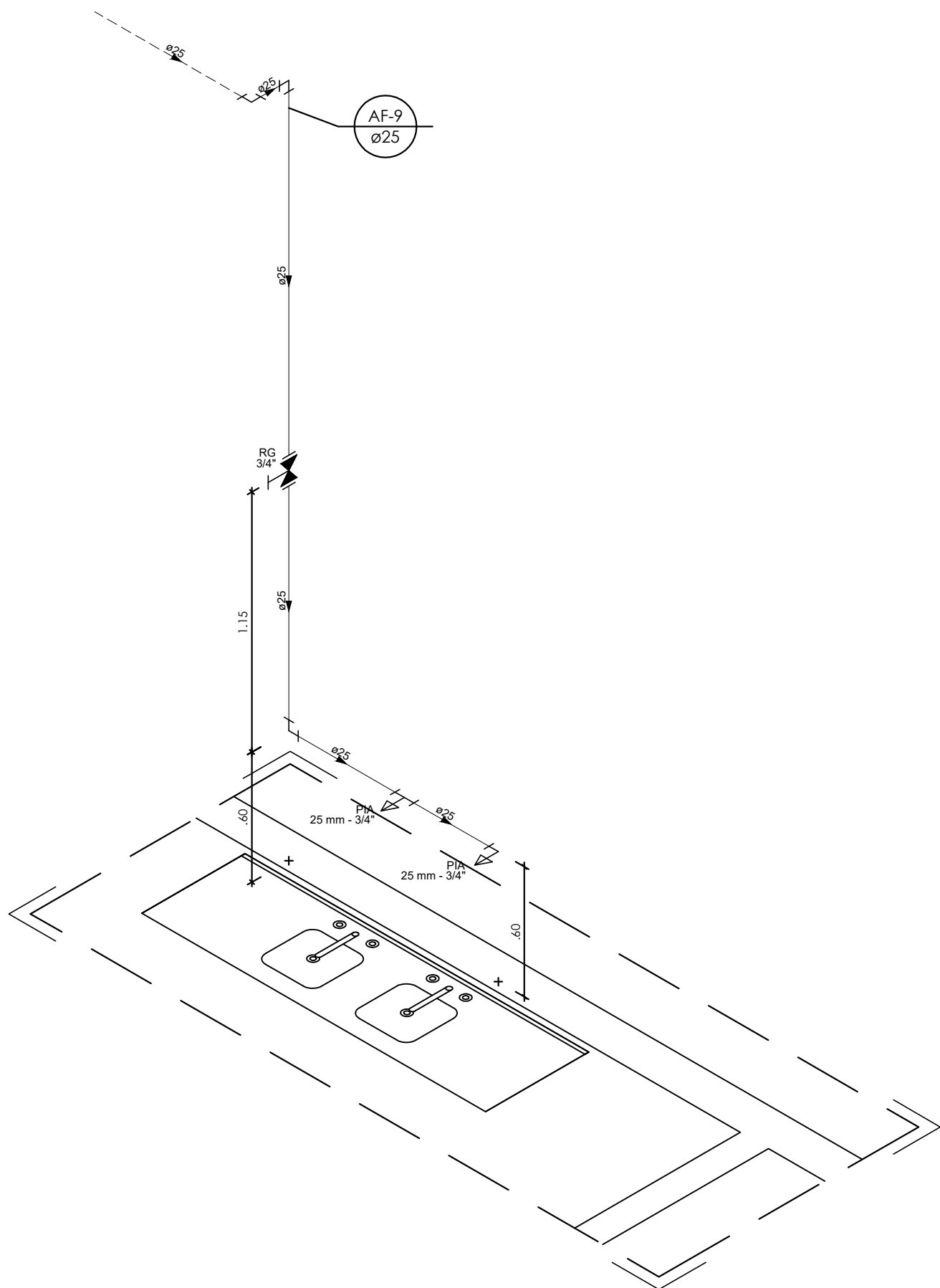

Detalhe H6 - Isométrico
Escala 1:25

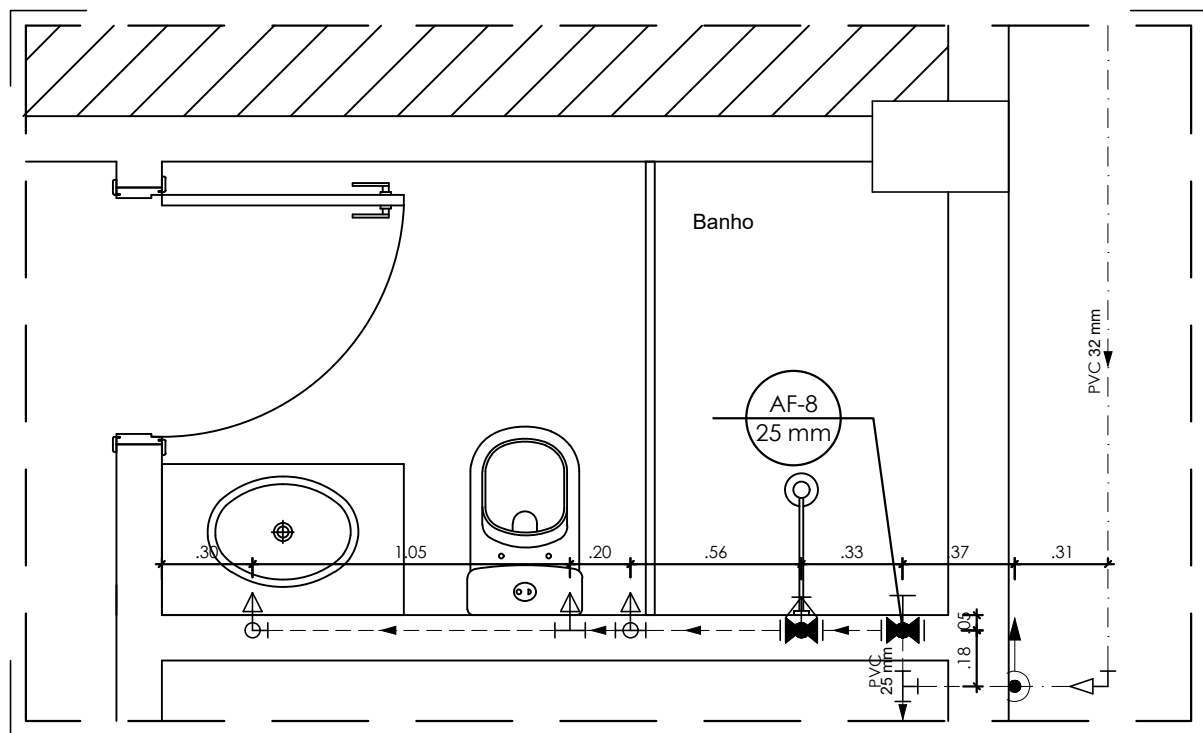

Detalhe H5 - Planta
Escala 1:25

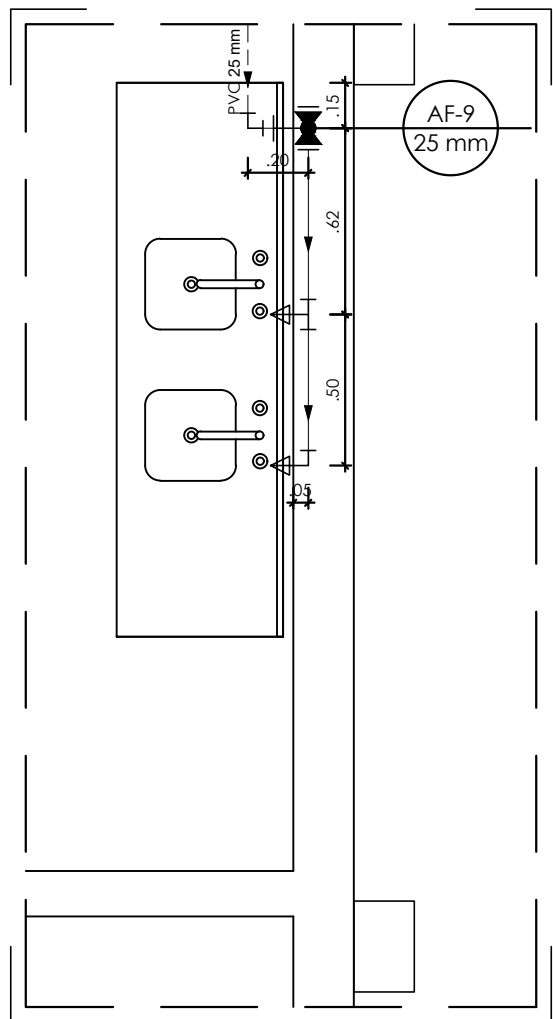

Detalhe H6 - Planta
Escala 1:25

LEGENDA

- Alimentador predial
- Hidrômetro
- Tubulação de alimentação
- Tubulação de alimentação (pelo piso)
- Tubulação de alimentação (pelo forro)
- Tubulação de rede de água fria (pelo parede)
- Tubulação de rede de água fria (pelo piso)
- Tubulação de rede de água fria (pelo forro)
- Tê PVC soldável
- Joelho PVC soldável
- Tê de redução PVC soldável
- Tê com redução lateral PVC soldável
- Coluna PVC soldável que sobe
- Coluna PVC soldável que desce
- Registro gaveta ABNT PVC soldável
- Ponto de utilização de água fria
- Derivação vertical em tê PVC soldável
- Derivação vertical em joelho PVC soldável
- Registro de Pressão com PVC soldável
- Registro de gaveta com canopla cromada
- Registro de gaveta bruto
- Valvula de retenção
- Indicação de coluna

OBSERVAÇÃO

- Para locação das louças seguir projeto arquitetônico



GOVERNO DO ESTADO DE RONDÔNIA
GOVERNO: MARCOS JOSÉ ROCHA DOS SANTOS

Nº FOLHA:

06/15

SECRETARIA DE ESTADO DE OBRAS E SERVIÇOS PÚBLICOS - SEOSP
SECRETÁRIO: ELIAS REZENDE DE OLIVEIRA

OBRA/UNIDADE						
REFORMA E CONCLUSÃO DE OBRAS DO ANEXO PRM-RO						
ENDEREÇO: RUA PADRE CHIQUINHO			LOCAL: PORTO VELHO - RO			
USO DA EDIFICAÇÃO: INSTITUCIONAL			ZONEAMENTO: -	COEF. APROV. : -	TAXA DE OCUP. : -	
CONTEÚDO: DETALHES H5 E H6			ESCALA: INDICADA	DESENHO:		
COORDENADOR DE PROJETO: FRANCISCO MELEIRO NETO Coordenador de Projetos e Orçamentos - CPO / SEOSP			ARQUIVO ELETRÔNICO: HID-FLH 01 A 15.dwg	DATA:		
AUTORIA DO PROJETO: ENG. CIVIL RICARDO CURADO CREA: 5060903782-D-SP			ETAPA DE PROJETO: PROJETO BÁSICO	13/03/2025		
			PRANCHETA:	HIDRÁULICO		
RESPONSÁVEL TÉCNICO PELA OBRA:			RESP. REVISÃO DO PROJETO:			
			SITUAÇÃO:			
FIRMA RESPONSÁVEL PELO PROJETO/OBRA:						
ÁREAS:						
TERRENO (m²)	TÉRREO	1º PAV.	2º PAV.	SOTÃO	OCUPAÇÃO (%)	
2.534,71	1.548,90	1.404,32	417,57	191,83	61,10	
					TOTAL EDIFICADO: 3.562,62 m²	
ESPAÇO RESERVADO PARA APROVAÇÃO:			ESPAÇO RESERVADO PARA APROVAÇÃO:			

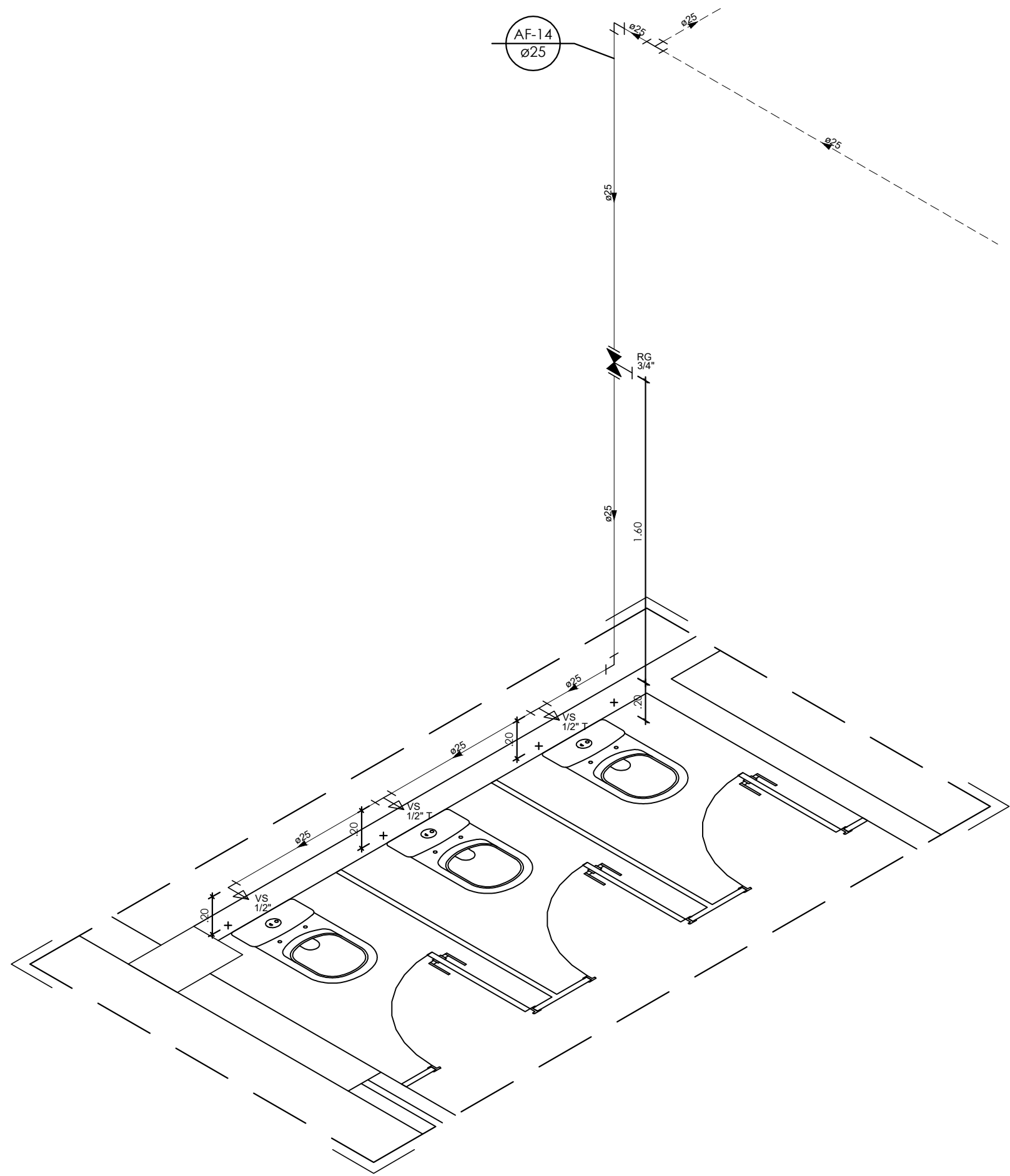

Detalhe H7 - Isométrico
Escala 1:25

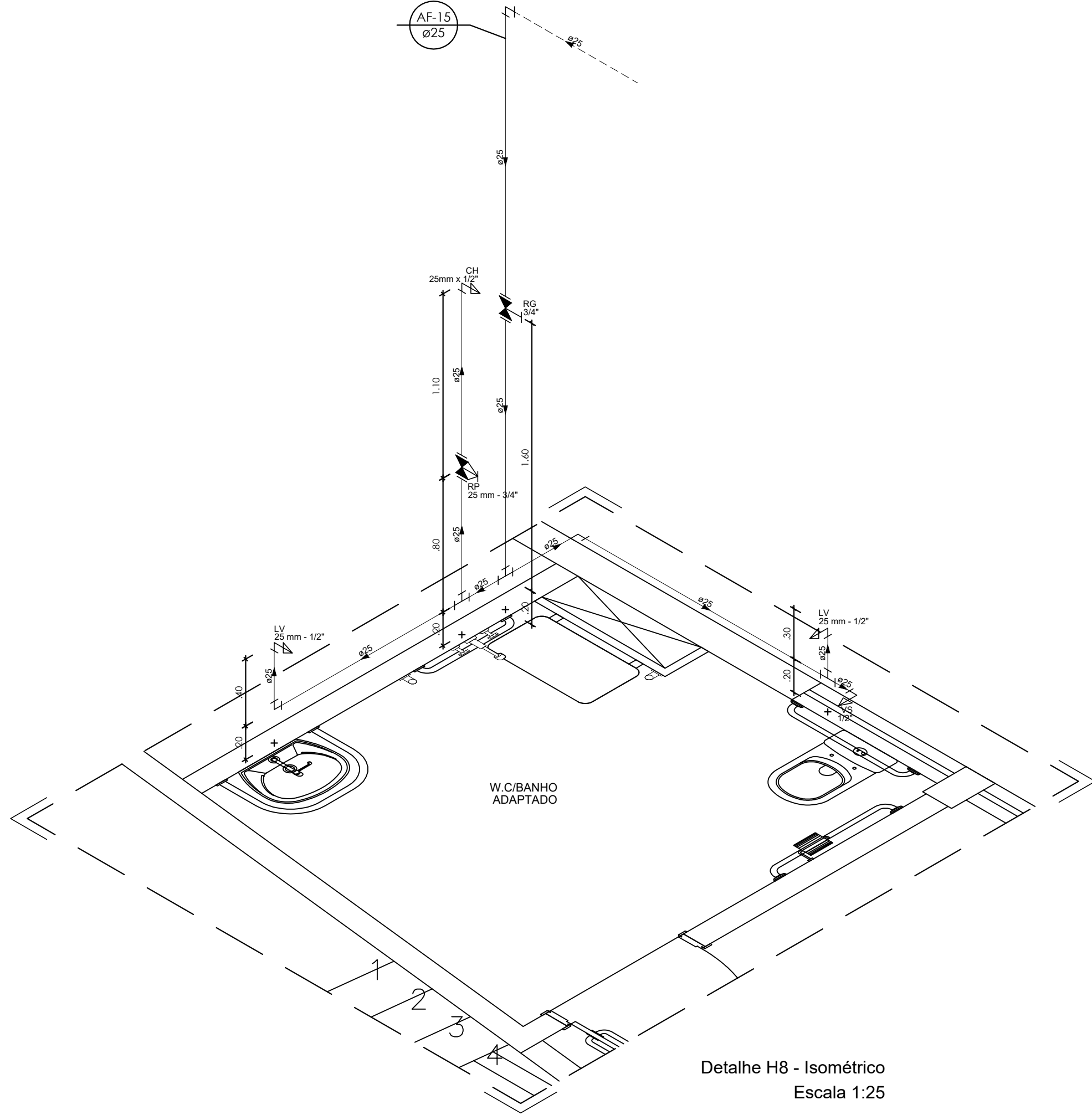

Detalhe H8 - Isométrico
Escala 1:25

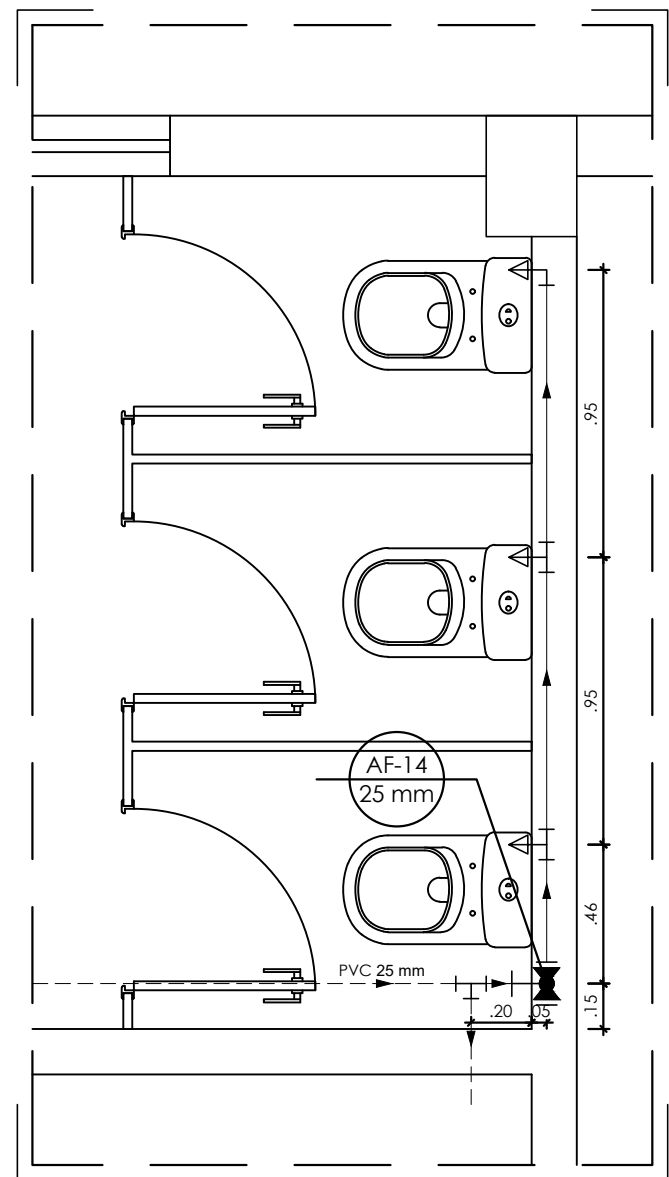

Detalhe H7 - Planta
Escala 1:25

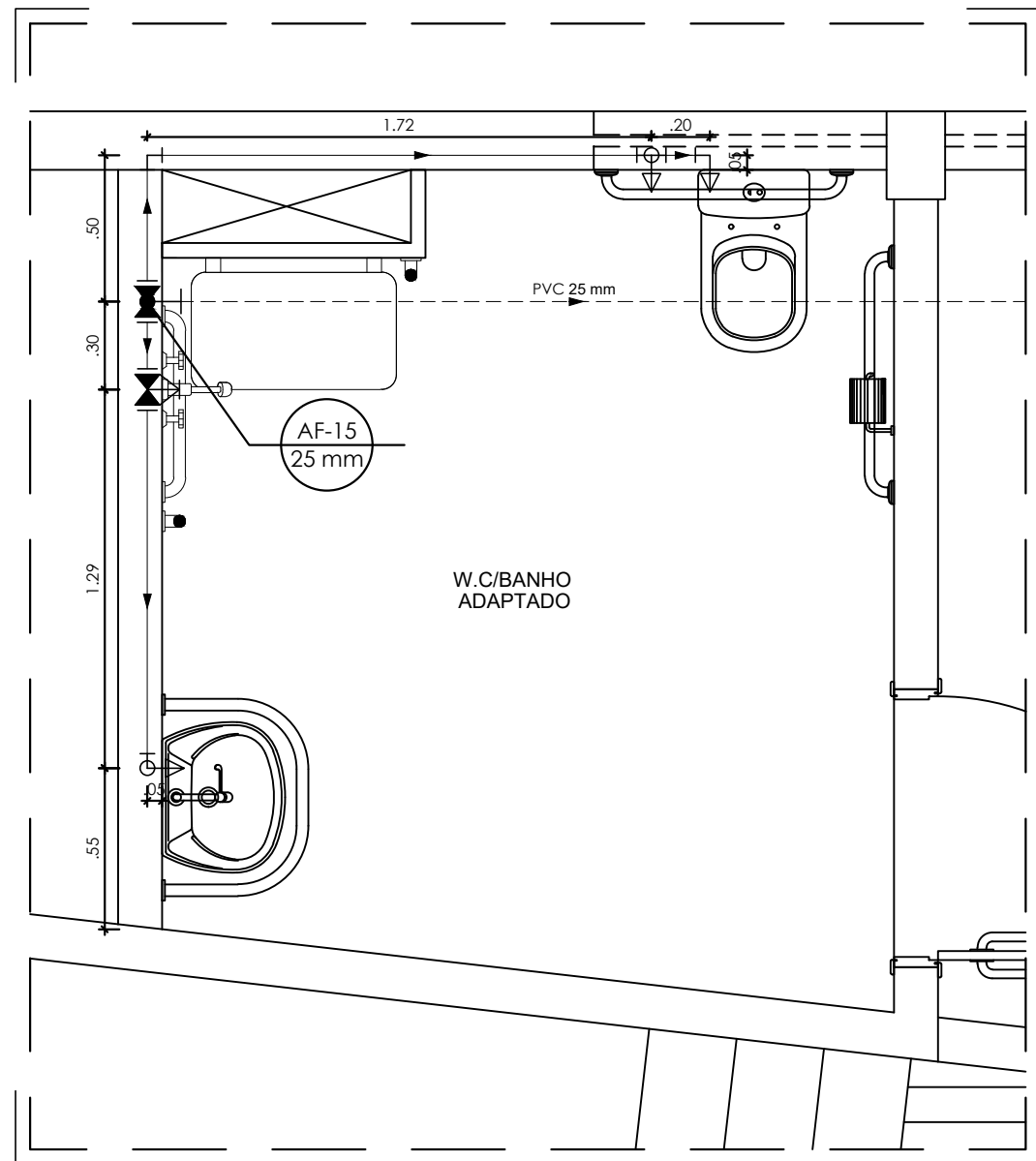

Detalhe H8 - Planta
Escala 1:25

LEGENDA

- Alimentador predial
- Hidômetro
- Tubulação de alimentação
- Tubulação de alimentação (pelo piso)
- Tubulação de alimentação (pelo forro)
- Tubulação de rede de água fria (pelo parede)
- Tubulação de rede de água fria (pelo piso)
- Tubulação de rede de água fria (pelo forro)
- Tê PVC soldável
- Joelho PVC soldável
- Tê de redução PVC soldável
- Tê com redução lateral PVC soldável
- Coluna PVC soldável que sobe
- Coluna PVC soldável que desce
- Registro gaveta ABNT PVC soldável
- Ponto de utilização de água fria
- Derivação vertical em tê PVC soldável
- Derivação vertical em joelho PVC soldável
- Registro de Pressão com PVC soldável
- Registro de gaveta com canopla cromada
- Registro de gaveta bruto
- Valvula de retenção
- Indicação de coluna

OBSERVAÇÃO

- Para locação das louças seguir projeto arquitetônico



GOVERNO DO ESTADO DE RONDÔNIA
GOVERNO: MARCOS JOSÉ ROCHA DOS SANTOS

Nº FOLHA:

07/15

SECRETARIA DE ESTADO DE OBRAS E SERVIÇOS PÚBLICOS - SEOSP
SECRETÁRIO: ELIAS REZENDE DE OLIVEIRA

OBRA/UNIDADE						
REFORMA E CONCLUSÃO DE OBRAS DO ANEXO PRM-RO						
ENDEREÇO: RUA PADRE CHIQUINHO			LOCAL: PORTO VELHO - RO			
USO DA EDIFICAÇÃO: INSTITUCIONAL			ZONEAMENTO: -	COEF. APROV.: -	TAXA DE OCUP.: -	
CONTEÚDO: DETALHES H7 E H8			ESCALA: INDICADA	DESENHO:		
COORDENADOR DE PROJETO: FRANCISCO MELEIRO NETO Coordenador de Projetos e Orçamentos - CPO / SEOSP			ARQUIVO ELETRÔNICO: HID-FLH 01 A 15.dwg		DATA:	
			ETAPA DE PROJETO: PROJETO BÁSICO		13/03/2025	
AUTOR(A) DO PROJETO: VICTOR HENRIQUE DE ALMEIDA - CREA 130856/2006-SP			PRANCHETA: HIDRÁULICO			
ENG. CIVIL RICARDO CURADO CREA: 5060903782/D-SP			RESP. REVISÃO DO PROJETO:			
RESPONSÁVEL TÉCNICO PELA OBRA:			SITUAÇÃO:			
FIRMA RESPONSÁVEL PELO PROJETO/OBRA:						
ÁREAS:						
TERRENO (m²)	TÉRREO	1º PAV.	2º PAV.	SOTÃO	OCUPAÇÃO (%)	
2.534,71	1.548,90	1.404,32	417,57	191,83	61,10	
TOTAL EDIFICADO: 3.562,62 m²						
ESPAÇO RESERVADO PARA APROVAÇÃO:			ESPAÇO RESERVADO PARA APROVAÇÃO:			

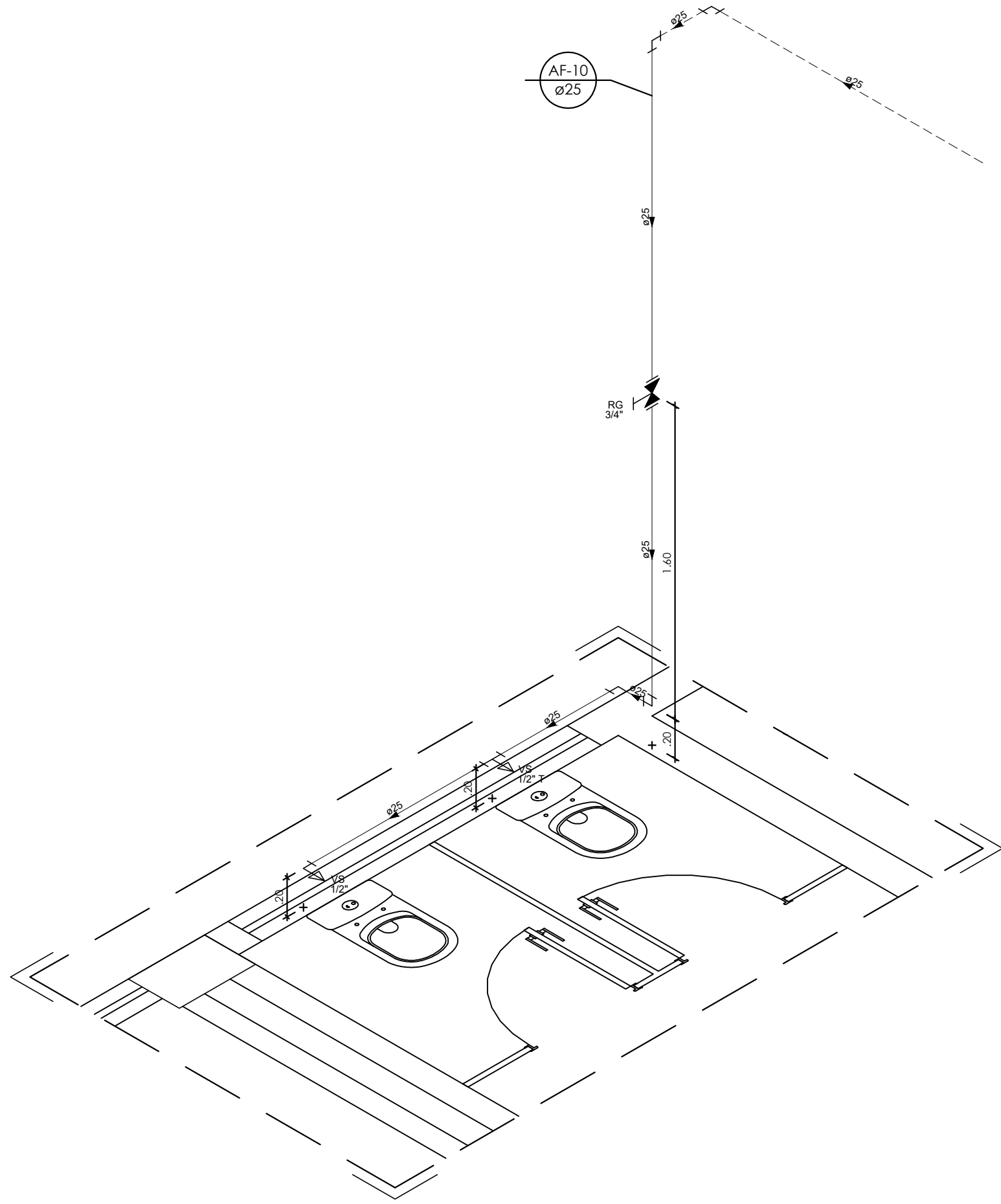

Detalhe H9 - Isométrico
Escala 1:25

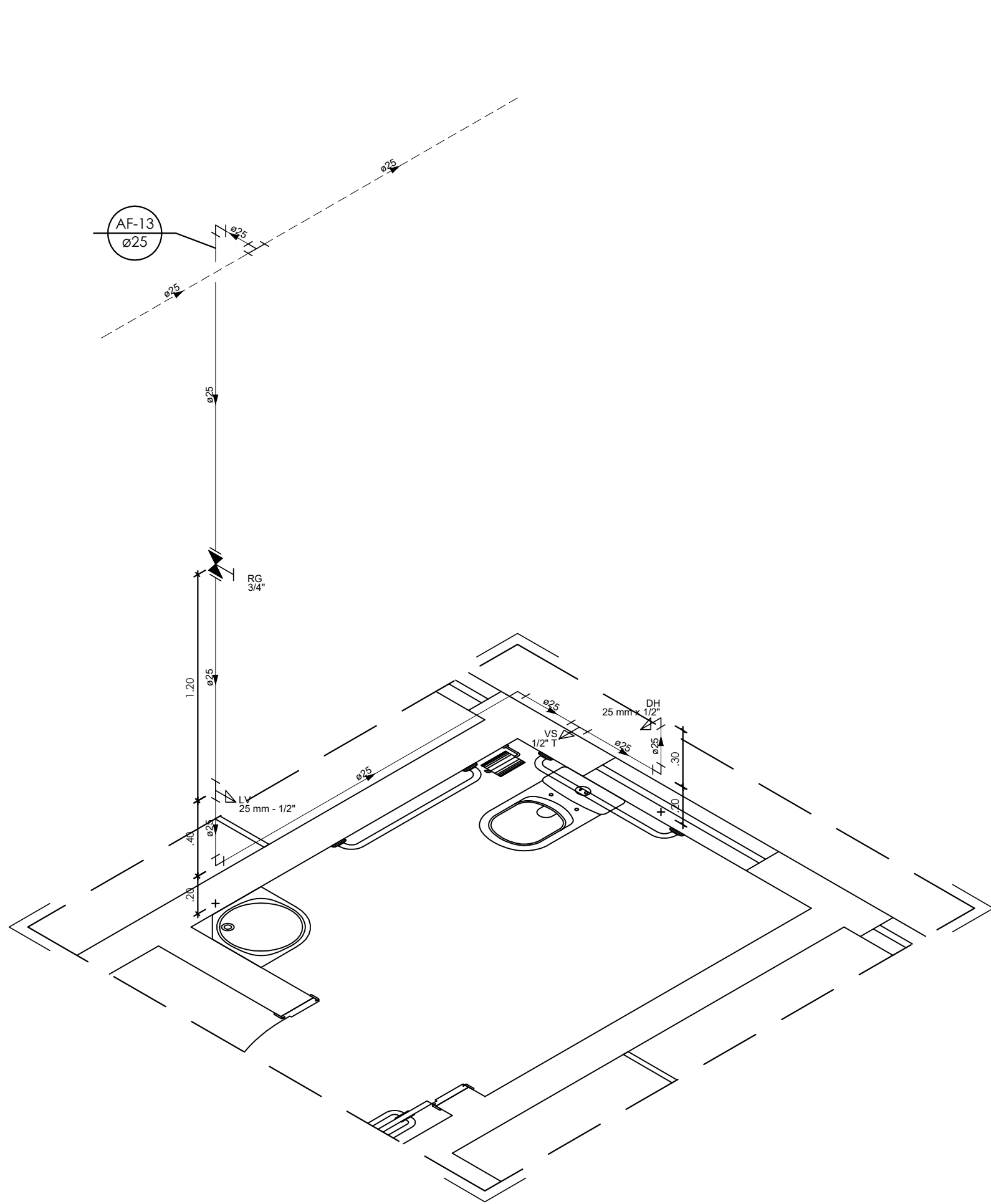

Detalhe H10 - Isométrico
Escala 1:25

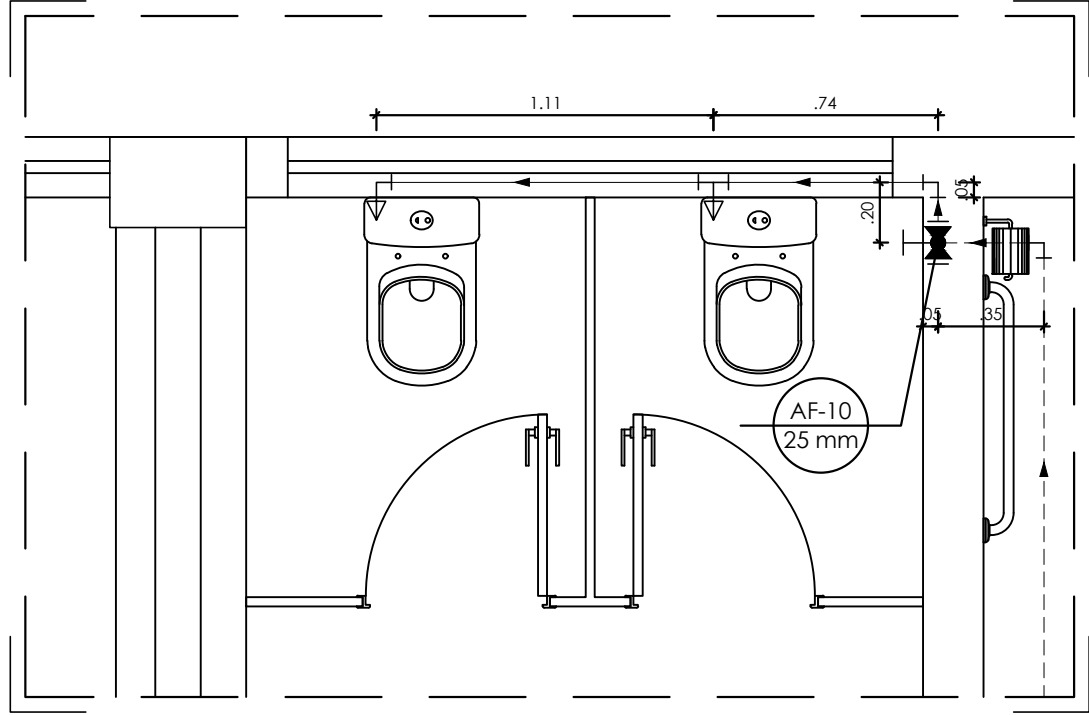

Detalhe H9 - Planta
Escala 1:25

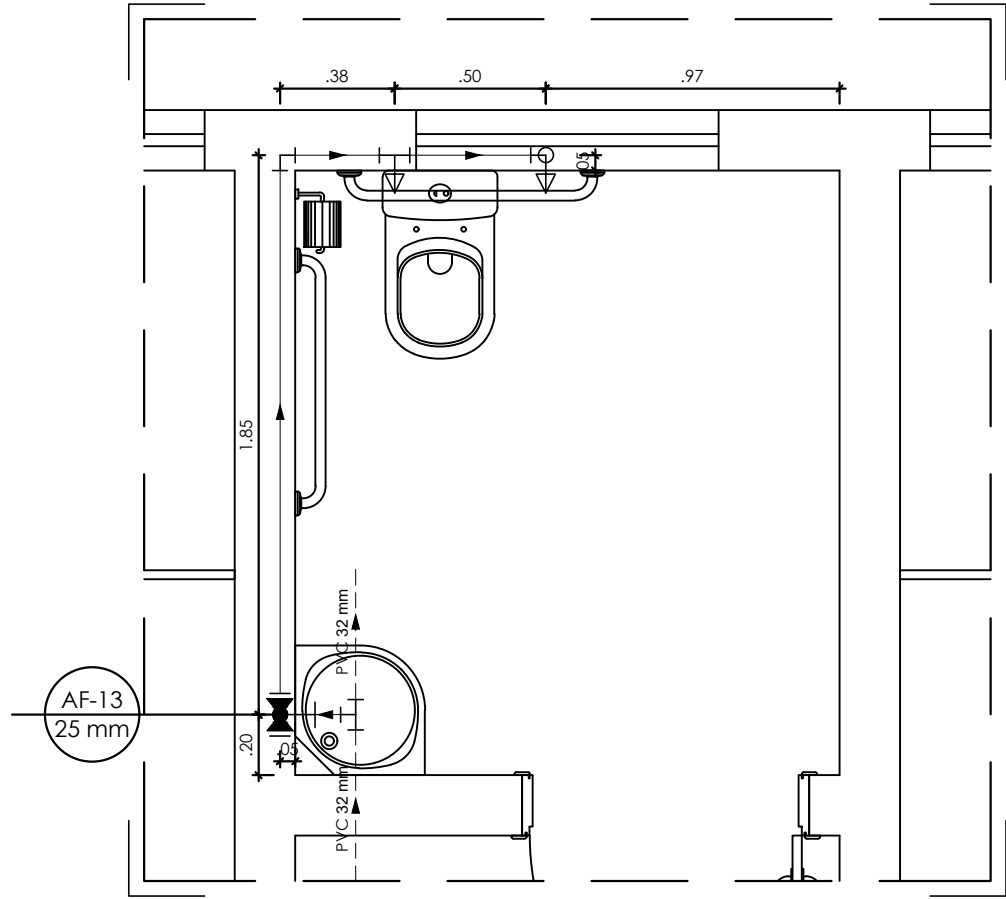

Detalhe H10 - Planta
Escala 1:25

LEGENDA

- Alimentador predial
- Hidrômetro
- Tubulação de alimentação
- Tubulação de alimentação (pelo piso)
- Tubulação de alimentação (pelo forro)
- Tubulação de rede de água fria (pelo parede)
- Tubulação de rede de água fria (pelo piso)
- Tubulação de rede de água fria (pelo forro)
- Tê PVC soldável
- Joelho PVC soldável
- Tê de redução PVC soldável
- Tê com redução lateral PVC soldável
- Coluna PVC soldável que sobe
- Coluna PVC soldável que desce
- Registro gaveta ABNT PVC soldável
- Ponto de utilização de água fria
- Derivação vertical em tê PVC soldável
- Derivação vertical em joelho PVC soldável
- Registro de Pressão com PVC soldável
- Registro de gaveta com canopla cromada
- Registro de gaveta bruto
- Valvula de retenção
- Indicação de coluna

OBSERVAÇÃO

- Para locação das louças seguir projeto arquitetônico



GOVERNO DO ESTADO DE RONDÔNIA
GOVERNO: MARCOS JOSÉ ROCHA DOS SANTOS























Nº FOLHA:

08/15

SECRETARIA DE ESTADO DE OBRAS E SERVIÇOS PÚBLICOS - SEOSP
SECRETÁRIO: ELIAS REZENDE DE OLIVEIRA

OBRA/UNIDADE						
REFORMA E CONCLUSÃO DE OBRAS DO ANEXO PRM-RO						
ENDEREÇO: RUA PADRE CHIQUINHO			LOCAL: PORTO VELHO - RO			
USO DA EDIFICAÇÃO: INSTITUCIONAL			ZONEAMENTO: -		COEF. APROV.: -	TAXA DE OCUP.: -
CONTEÚDO: DETALHES H9 E H10			ESCALA: INDICADA		DESENHO:	
			ARQUIVO ELETRÔNICO: HID-FLH 01 A 15.dwg			
			ETAPA DE PROJETO: PROJETO BÁSICO		DATA: 13/03/2025	
COORDENADOR DE PROJETO: FRANCISCO MELEIRO NETO Coordenador de Projetos e Orçamentos - CPO / SEOSP			PRANCHETA: HIDRÁULICO			
AUTORIA DO PROJETO: VAGNER GONÇALVES - ARQUITETO - CREA 15018/RS - Vagner Gonçalves ENG. CIVIL RICARDO CURADO CREA: 5060903782/D-SP			RESP. REVISÃO DO PROJETO:			
RESPONSÁVEL TÉCNICO PELA OBRA:			SITUAÇÃO: 			
FIRMA RESPONSÁVEL PELO PROJETO/OBRA:						
ÁREAS:						
TERRENO (m²)	TÉRREO	1º PAV.	2º PAV.	SOTÃO	OCUPAÇÃO (%)	
2.534,71	1.548,90	1.404,32	417,57	191,83	61,10	
TOTAL EDIFICADO: 3.562,62 m²						
ESPAÇO RESERVADO PARA APROVAÇÃO:					ESPAÇO RESERVADO PARA APROVAÇÃO:	

LEGENDA

- 
- Alimentador predial
-
- 
- Hidrômetro
-
- 
- Tubulação de alimentação
-
- 
- Tubulação de alimentação (pelo piso)
-
- 
- Tubulação de alimentação (pelo forro)
-
- 
- Tubulação de rede de água fria (pelo parede)
-
- 
- Tubulação de rede de água fria (pelo piso)
-
- 
- Tubulação de rede de água fria (pelo forro)
-
- 
- Tê PVC soldável
-
- 
- Joelho PVC soldável
-
- 
- Tê de redução PVC soldável
-
- 
- Tê com redução lateral PVC soldável
-
- 
- Coluna PVC soldável que sobe
-
- 
- Coluna PVC soldável que desce
-
- 
- Registro gaveta ABNT PVC soldável
-
- 
- Ponto de utilização de água fria
-
- 
- Derivação vertical em tê PVC soldável
-
- 
- Derivação vertical em joelho PVC soldável
-
- 
- Registro de Pressão com PVC soldável
-
- 
- Registro de gaveta com canopla cromada
-
- 
- Registro de gaveta bruto
-
- 
- Válvula de retenção
-
- 
- Indicação de coluna

OBSERVAÇÃO

- Para locação das louças seguir projeto arquitetônico



GOVERNO DO ESTADO DE RONDÔNIA
GOVERNO: MARCOS JOSÉ ROCHA DOS SANTOS

Nº FOLHA:

09/15

SECRETARIA DE ESTADO DE OBRAS E SERVIÇOS PÚBLICOS - SEOSP
SECRETÁRIO: ELIAS REZENDE DE OLIVEIRA

OBRA/UNIDADE				
REFORMA E CONCLUSÃO DE OBRAS DO ANEXO PRM-RO				
ENDEREÇO:	RUA PADRE CHIQUINHO		LOCAL:	PORTO VELHO - RO
USO DA EDIFICAÇÃO:	INSTITUCIONAL		ZONEAMENTO:	COEF. APROV.: TAXA DE OCUP.:
CONTEÚDO:	DETALHES H11 E H12		ESCALA:	INDICADA
COORDENADOR DE PROJETO:	FRANCISCO MELEIRO NETO Coordenador de Projetos e Orçamentos - CPO / SEOSP		ARQUIVO ELETRÔNICO:	HID-FLH 01 A 15.dwg
AUTORIA DO PROJETO:	ENG. CIVIL RICARDO CURADO CREA: 5060903782/D-SP		ETAPA DE PROJETO:	PROJETO BÁSICO
RESPONSÁVEL TÉCNICO PELA OBRA:			DATA:	13/03/2025
FIRMA RESPONSÁVEL PELO PROJETO/OBRA:			PRANCHETA:	HIDRÁULICO
			RESPOSTA DO PROJETO:	
			SITUAÇÃO:	
ÁREAS:				
TERRENO (m²)	TÉRREO	1º PAV.	2º PAV.	SOTÃO
2.534,71	1.548,90	1.404,32	417,57	191,83
TOTAL EDIFICADO: 3.562,62 m²				
ESPAÇO RESERVADO PARA APROVAÇÃO:			ESPAÇO RESERVADO PARA APROVAÇÃO:	
DECLARO QUE A APROVAÇÃO DO PROJETO NÃO IMPLICA NO RECONHECIMENTO PELA PREFEITURA DO DIREITO DE PROPRIEDADE DO TERRENO.				

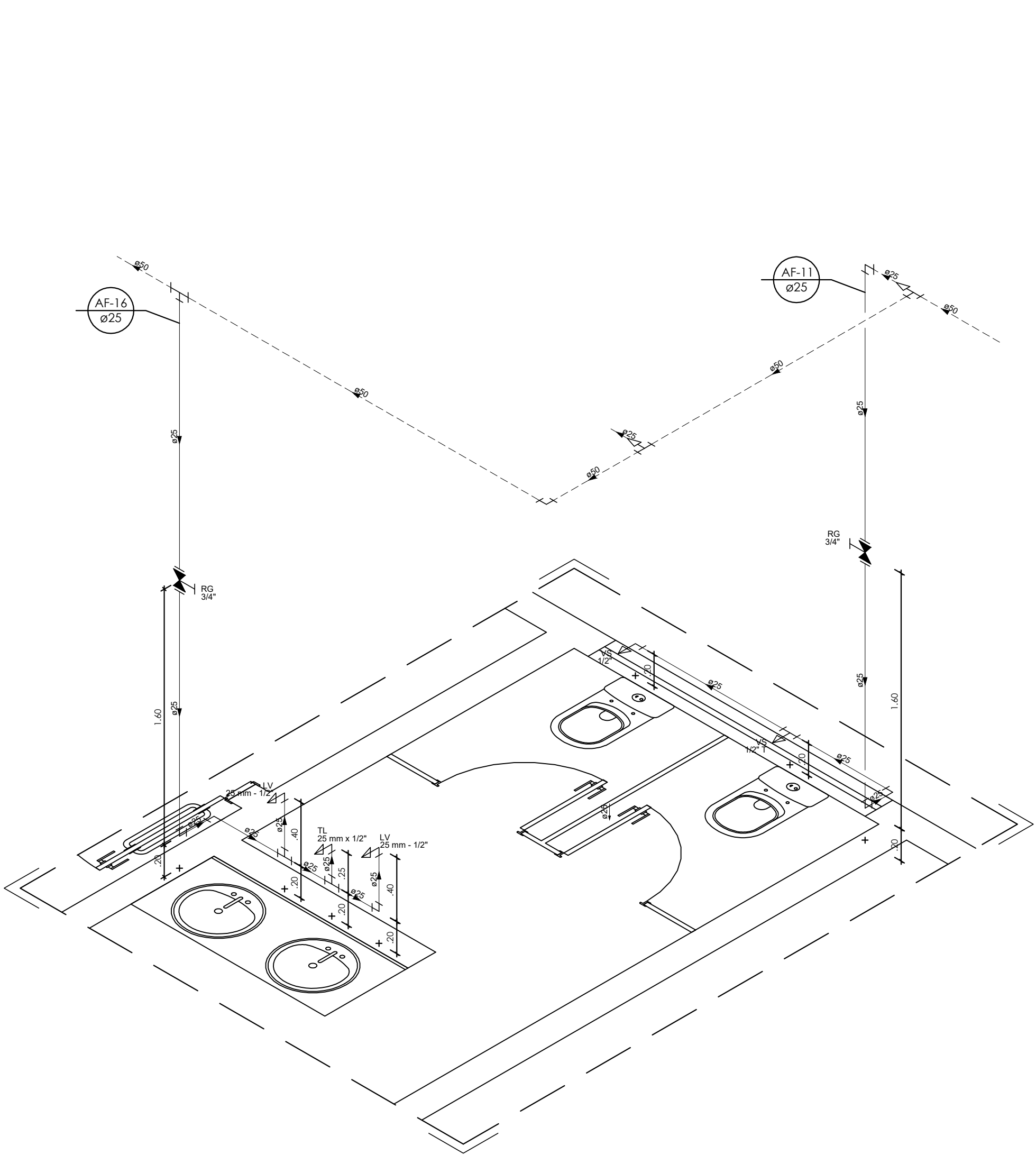

Detalhe H11 - Isométrico
Escala 1:25

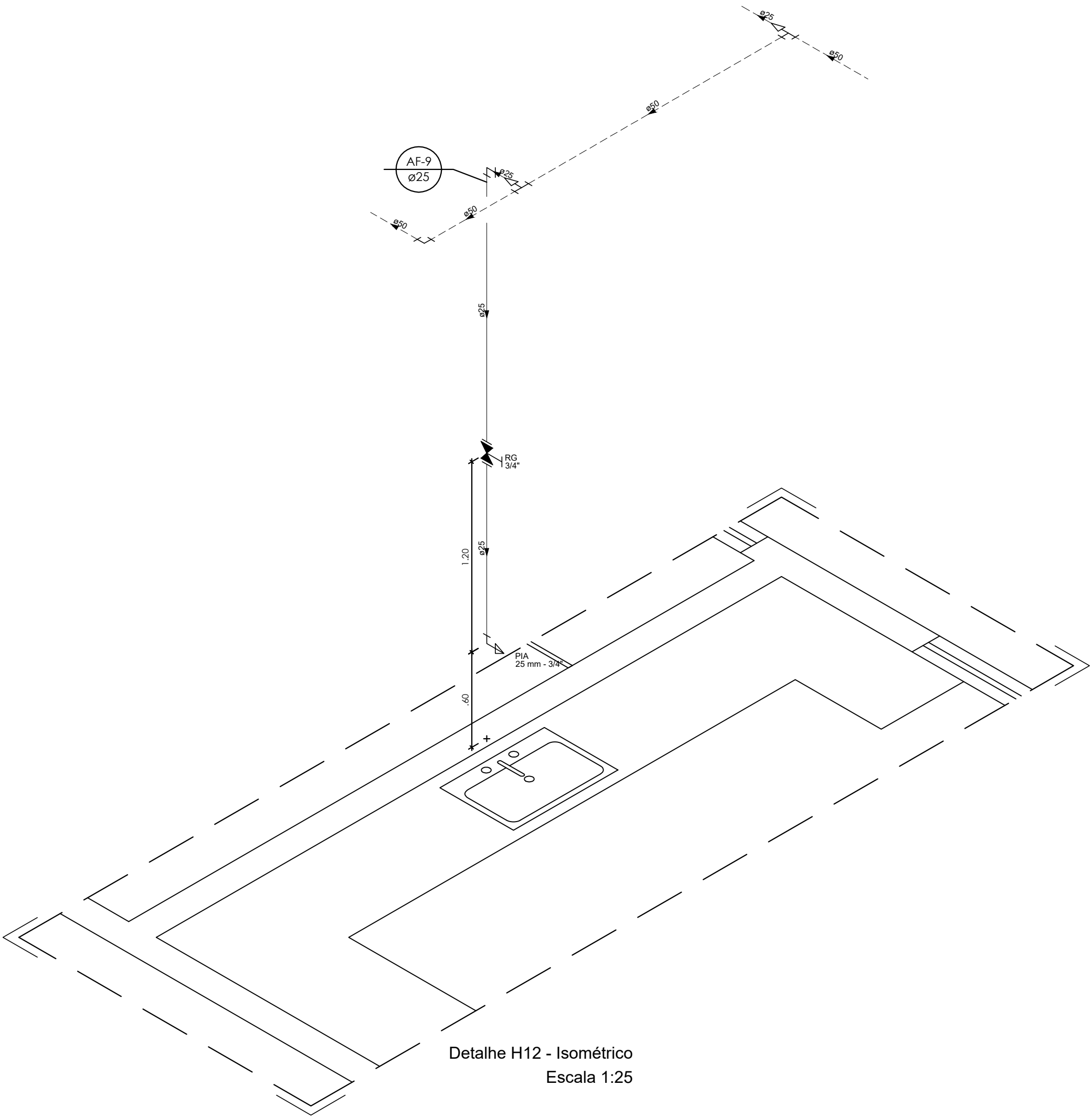

Detalhe H12 - Isométrico
Escala 1:25

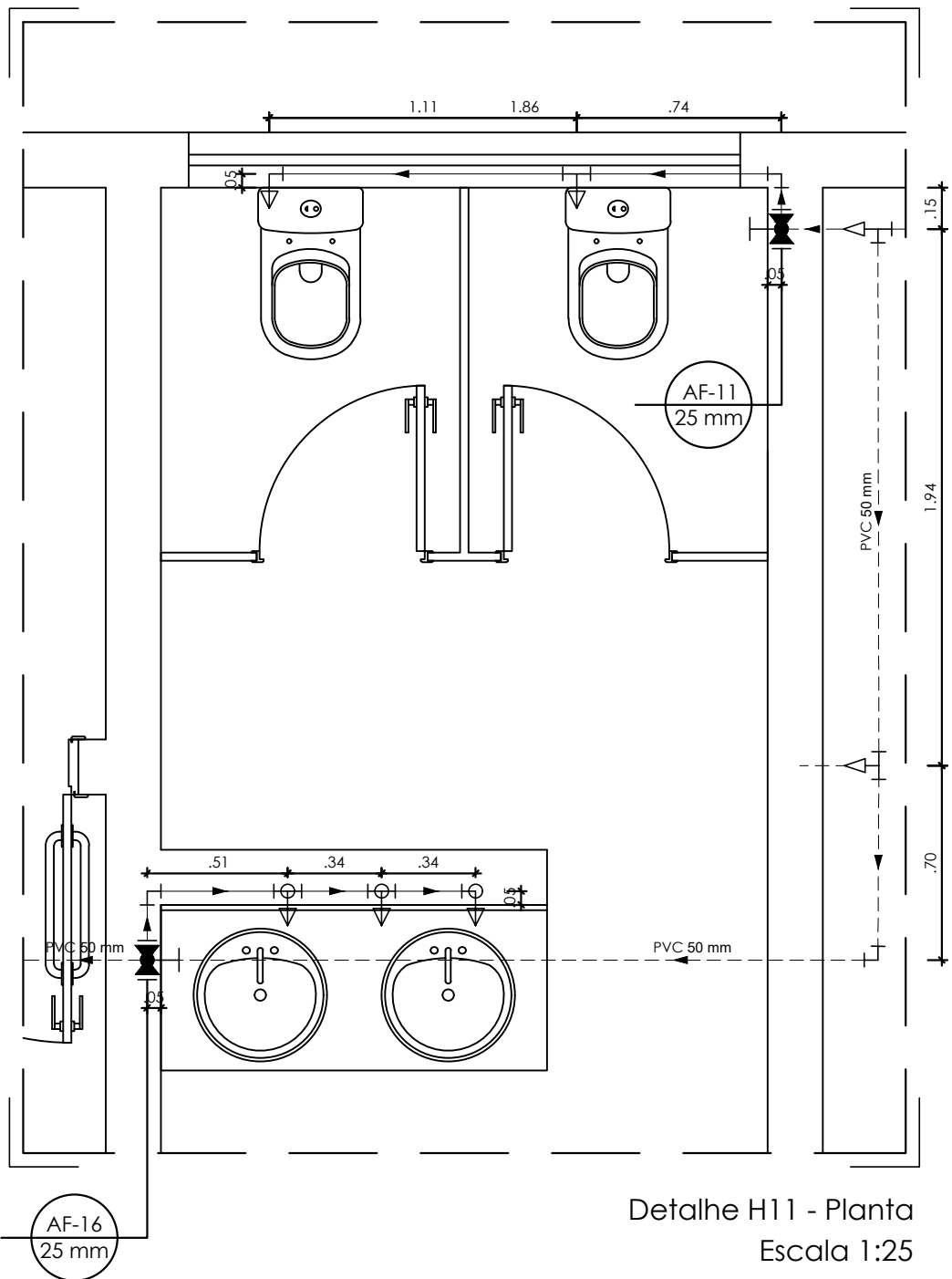

Detalhe H11 - Planta
Escala 1:25

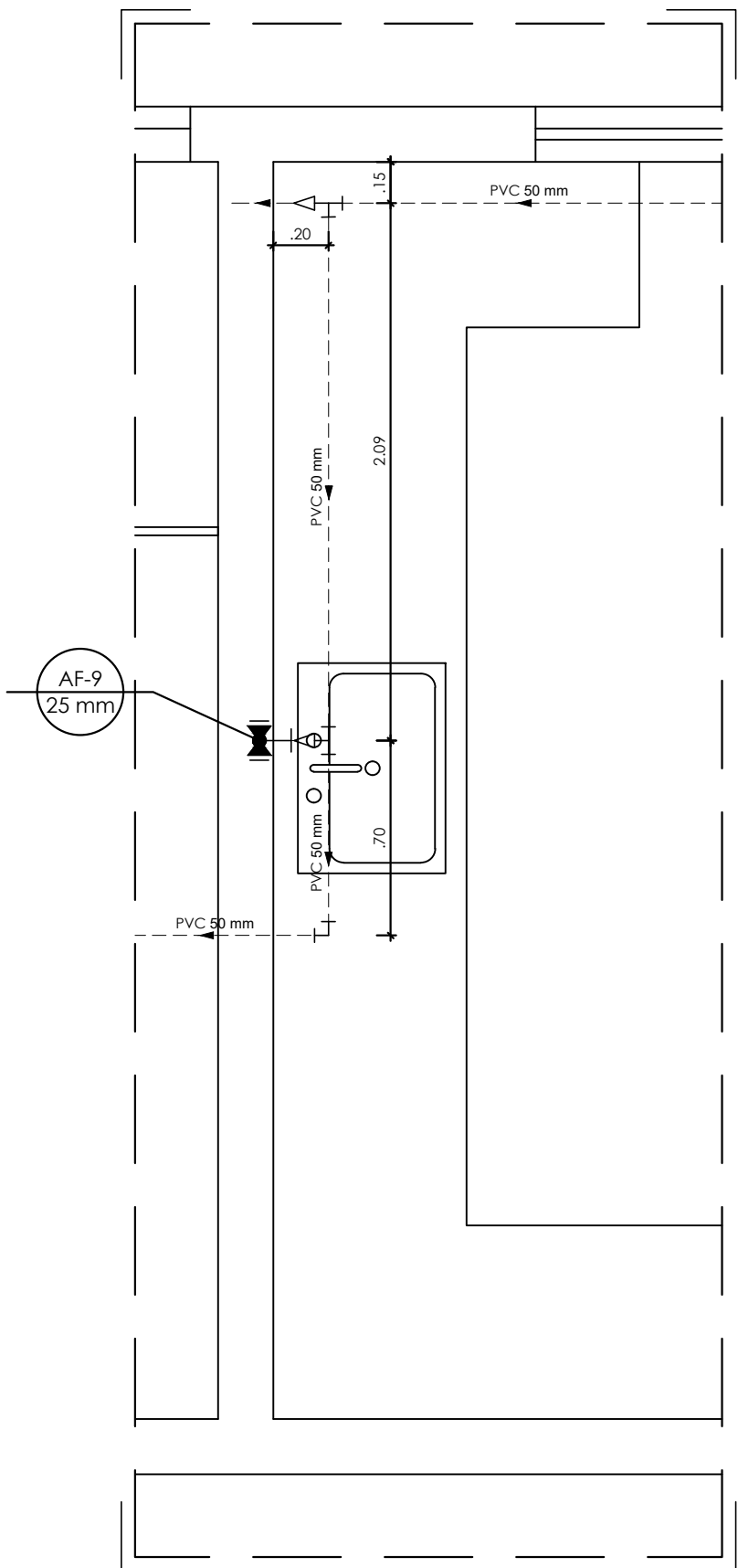

Detalhe H12 - Planta
Escala 1:25

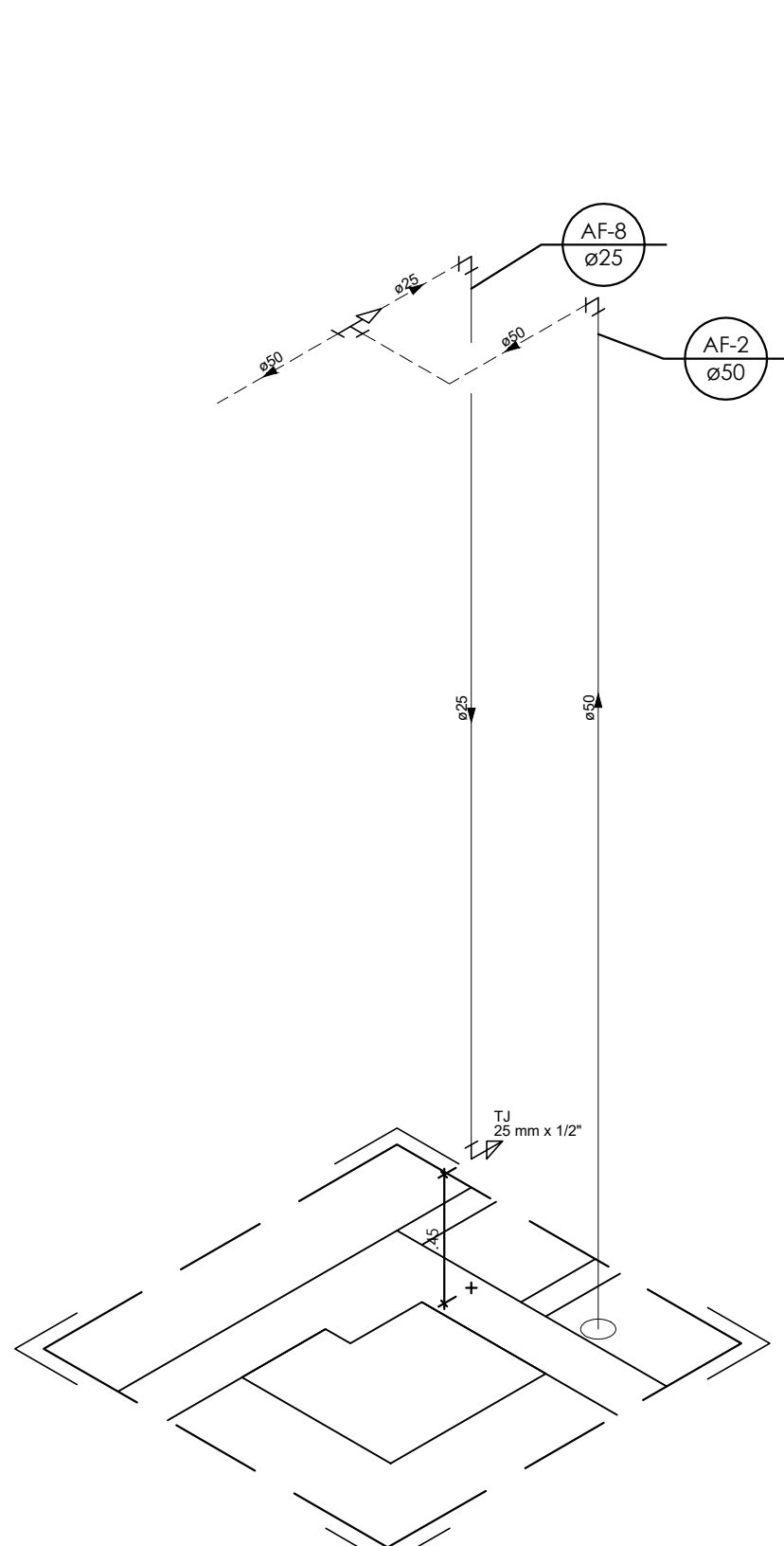

Detalhe H13 - Isométrico
Escala 1:25

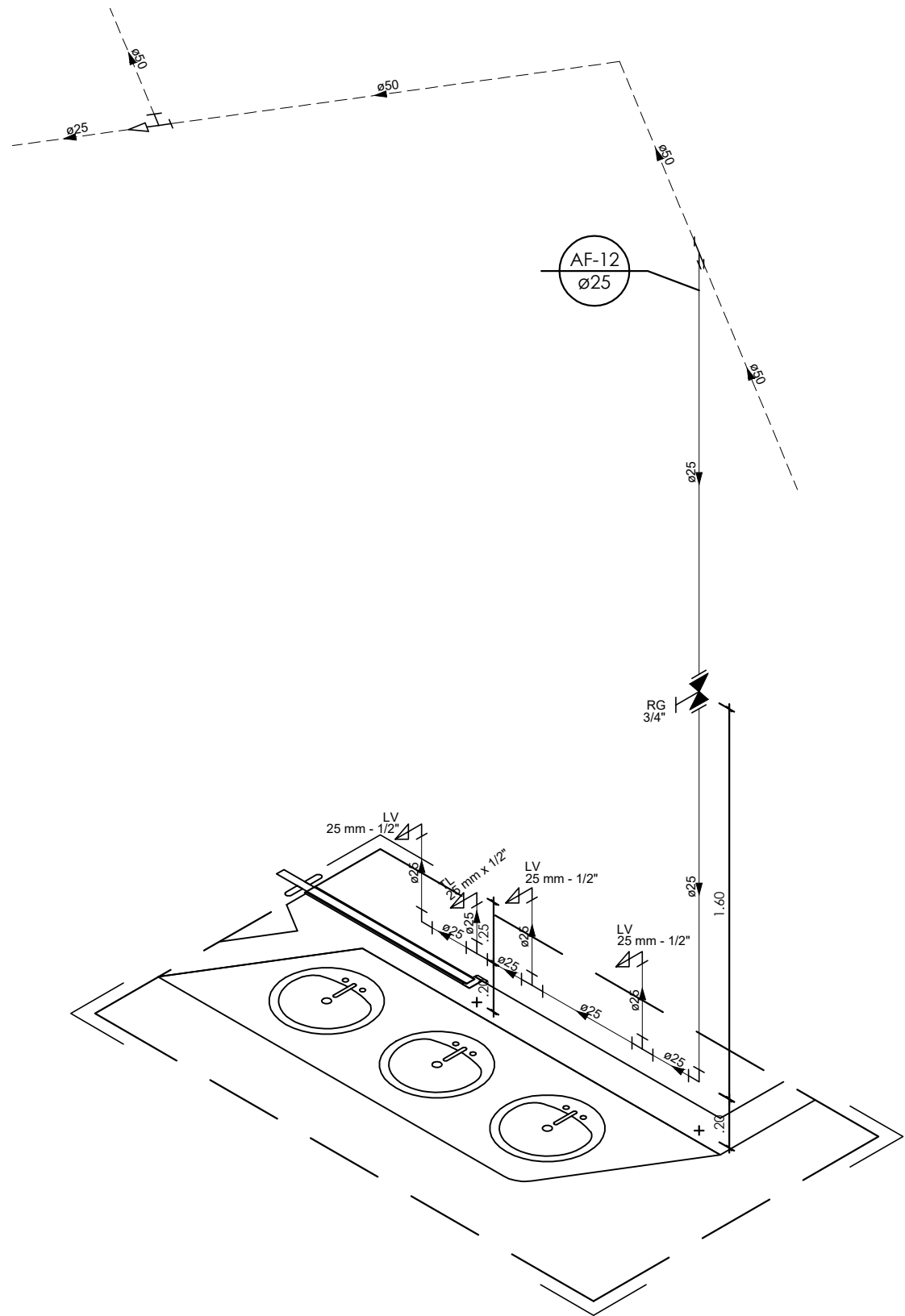

Detalhe H14 - Isométrico
Escala 1:25

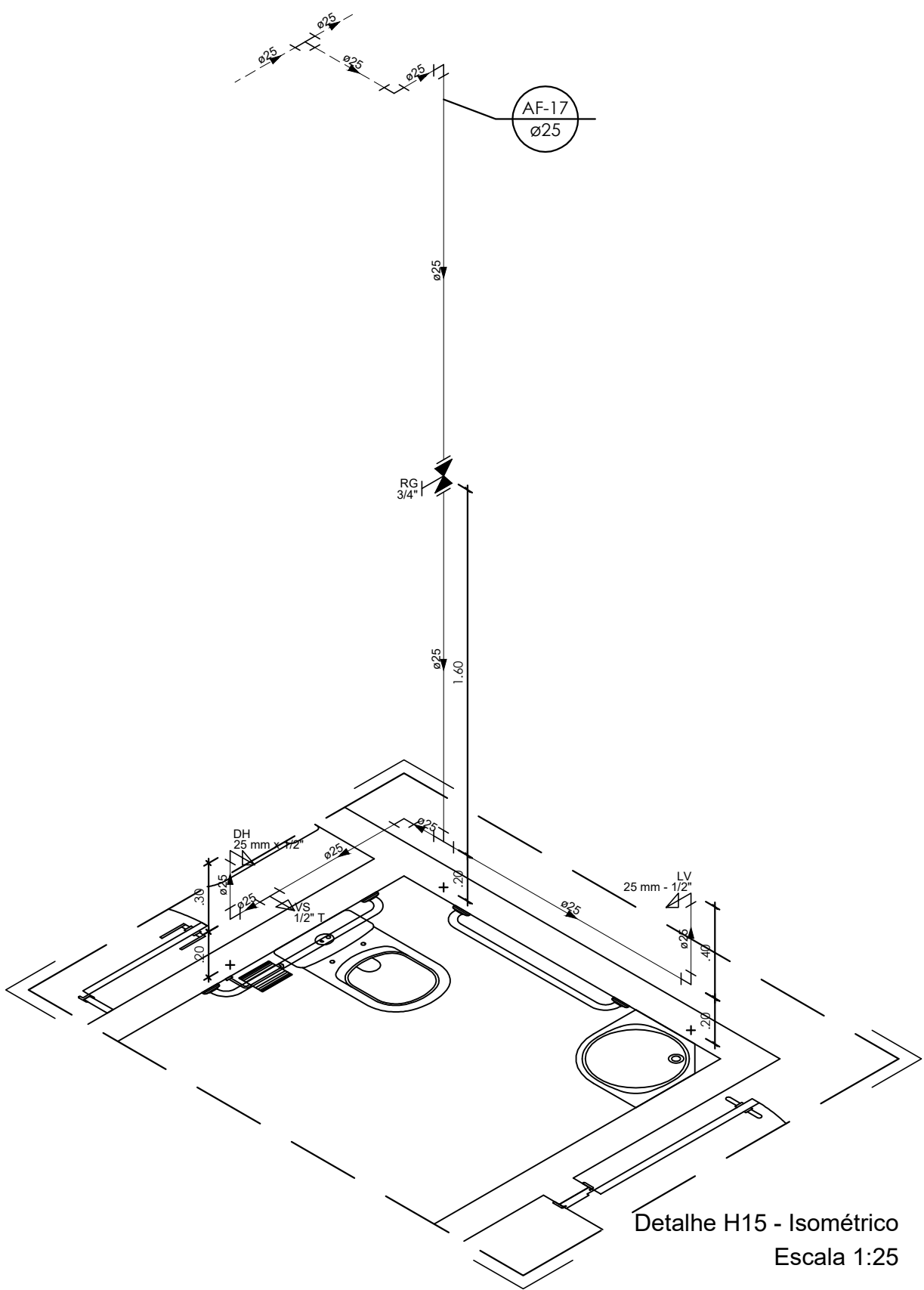

Detalhe H15 - Isométrico
Escala 1:25

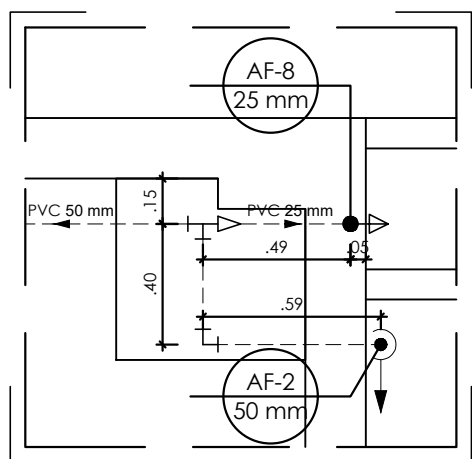

Detalhe H13 - Planta
Escala 1:25

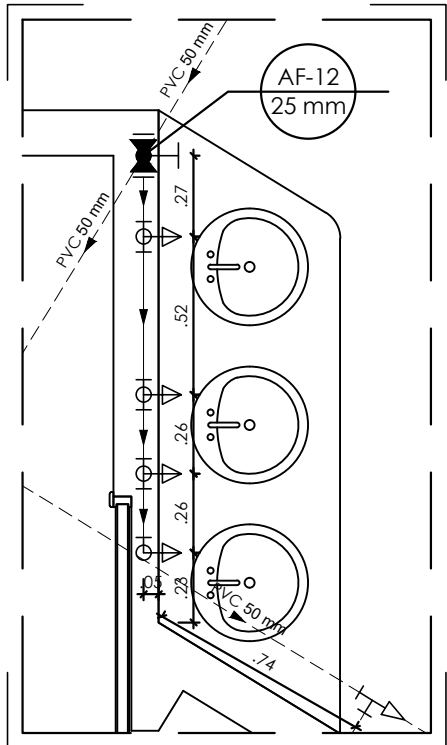

Detalhe H14 - Planta
Escala 1:25

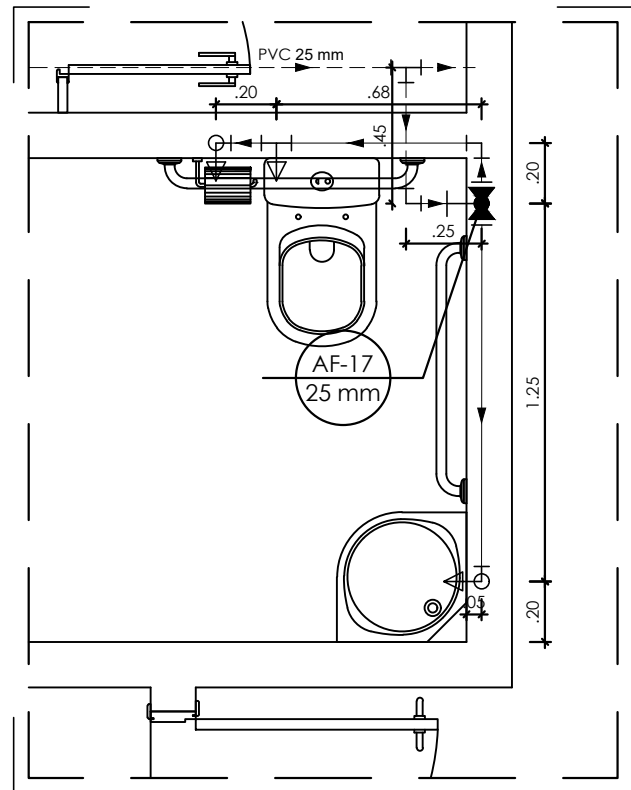

Detalhe H15 - Planta
Escala 1:25

LEGENDA

- Alimentador predial
- Hidrômetro
- Tubulação de alimentação
- Tubulação de alimentação (pelo piso)
- Tubulação de alimentação (pelo forro)
- Tubulação de rede de água fria (pelo parede)
- Tubulação de rede de água fria (pelo piso)
- Tubulação de rede de água fria (pelo forro)
- Tê PVC soldável
- Joelho PVC soldável
- Tê de redução PVC soldável
- Tê com redução lateral PVC soldável
- Coluna PVC soldável que sobe
- Coluna PVC soldável que desce
- Registro gaveta ABNT PVC soldável
- Ponto de utilização de água fria
- Derivação vertical em tê PVC soldável
- Derivação vertical em joelho PVC soldável
- Registro de Pressão com PVC soldável
- Registro de gaveta com canopla cromada
- Registro de gaveta bruto
- Valvula de retenção
- AF-XX
XX mm

Indicação de coluna

OBSERVAÇÃO

- Para locação das louças seguir projeto arquitetônico



GOVERNO DO ESTADO DE RONDÔNIA
GOVERNO: MARCOS JOSÉ ROCHA DOS SANTOS

Nº FOLHA:

10/15

SECRETARIA DE ESTADO DE OBRAS E SERVIÇOS PÚBLICOS - SEOSP
SECRETÁRIO: ELIAS REZENDE DE OLIVEIRA

OBRA/UNIDADE					
REFORMA E CONCLUSÃO DE OBRAS DO ANEXO PRM-RO					
ENDEREÇO:	RUA PADRE CHIQUINHO		LOCAL:	PORTO VELHO - RO	
USO DA EDIFICAÇÃO:	INSTITUCIONAL		ZONEAMENTO:	COEF. APROV.:	TAXA DE OCUP.:
CONTEÚDO:	DETALHES H13, H14 E H15		ESCALA:	INDICADA	DESENHO:
COORDENADOR DE PROJETO:	FRANCISCO MELEIRO NETO Coordenador de Projetos e Orçamentos - CPO / SEOSP		ETAPA DE PROJETO:	PROJETO BÁSICO	DATA: 13/03/2025
AUTORA() DO PROJETO:	ENG. CIVIL RICARDO CURADO CREA: 5060903782/D-SP		PRANCHETA:	HIDRÁULICO	
RESPONSÁVEL TÉCNICO PELA OBRA:			RESPOSTA:		
FIRMA RESPONSÁVEL PELO PROJETO/OBRA:			SITUAÇÃO:		
ÁREAS:	TERRENO (m²)	TÉRREO	1º PAV.	2º PAV.	SOTÃO
	2.534,71	1.548,90	1.404,32	417,57	191,83
					61,10
					TOTAL EDIFICADO: 3.562,62 m²
ESPAÇO RESERVADO PARA APROVAÇÃO:			ESPAÇO RESERVADO PARA APROVAÇÃO:		

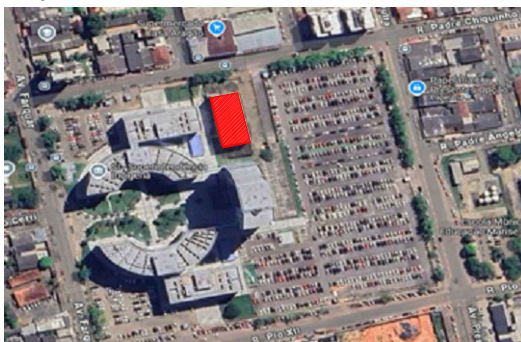

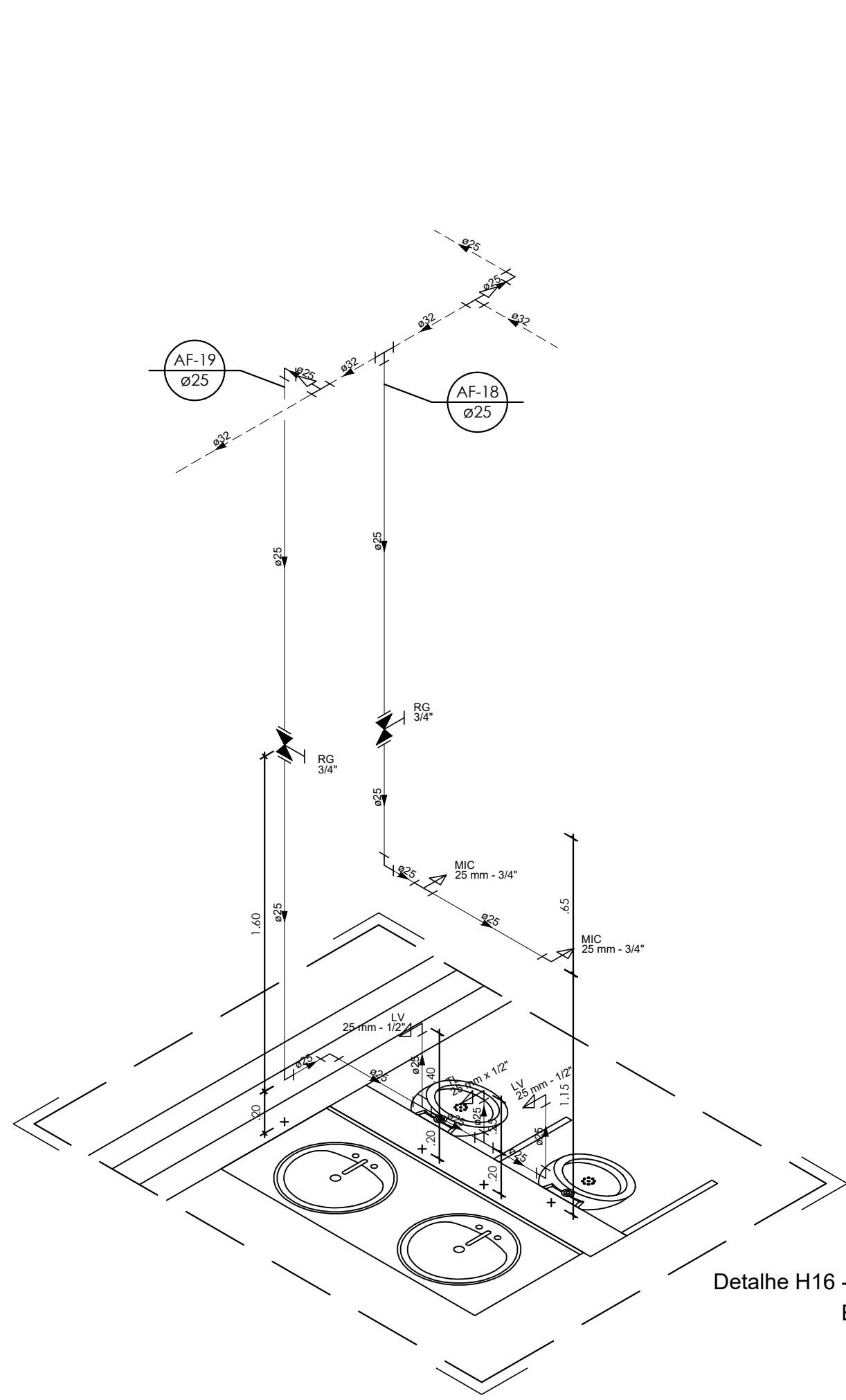

Detalhe H16 - Isométrico
Escala 1:25

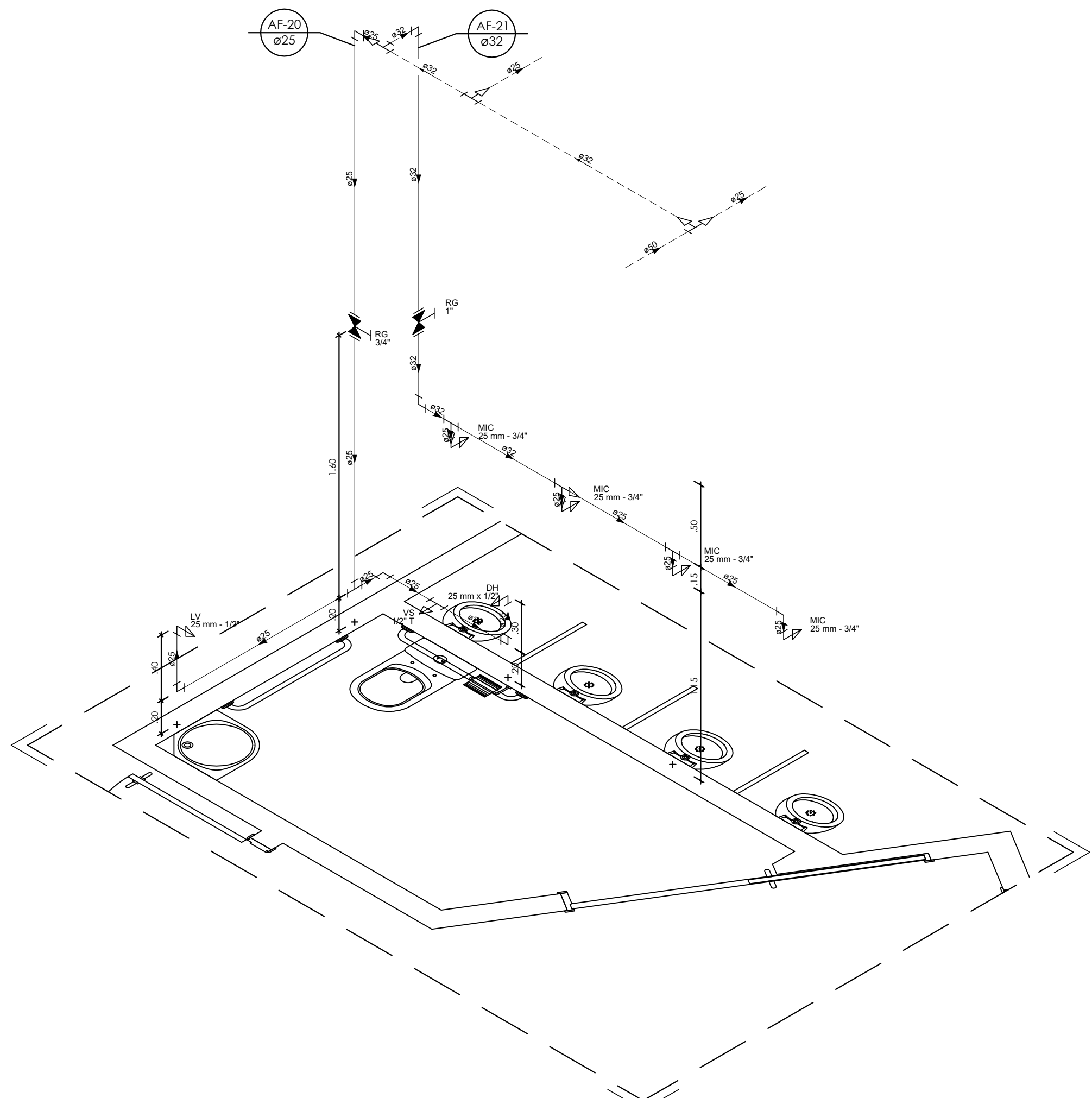

Detalhe H17 - Isométrico
Escala 1:25

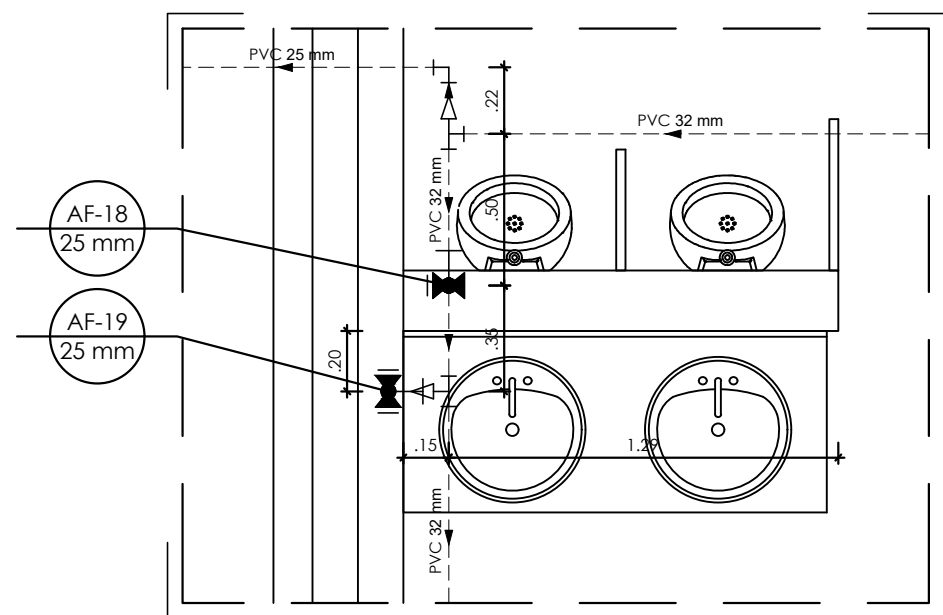

Detalhe H16 - Planta
Escala 1:25

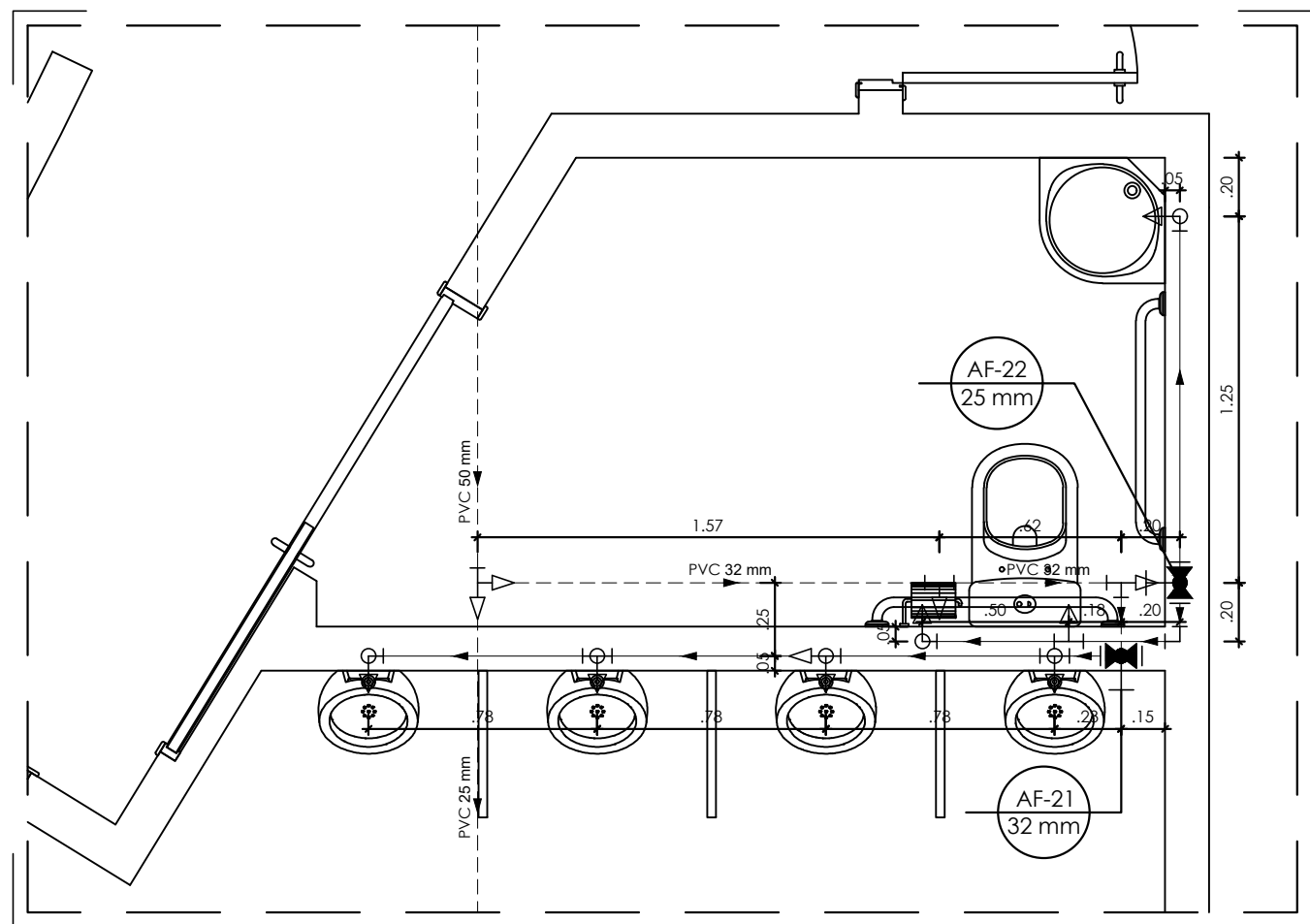

Detalhe H17 - Planta
Escala 1:25

LEGENDA

- Alimentador predial
- Hidômetro
- Tubulação de alimentação
- Tubulação de alimentação (pelo piso)
- Tubulação de alimentação (pelo forro)
- Tubulação de rede de água fria (pelo parede)
- Tubulação de rede de água fria (pelo piso)
- Tubulação de rede de água fria (pelo forro)
- Tê PVC soldável
- Joelho PVC soldável
- Tê de redução PVC soldável
- Tê de redução lateral PVC soldável
- Coluna PVC soldável que sobe
- Coluna PVC soldável que desce
- Registro gaveta ABNT PVC soldável
- Ponto de utilização de água fria
- Derivação vertical em tê PVC soldável
- Derivação vertical em joelho PVC soldável
- Registro de Pressão com PVC soldável
- Registro de gaveta com canopla cromada
- Registro de gaveta bruto
- Valvula de retenção
- Indicação de coluna

OBSERVAÇÃO

- Para locação das louças seguir projeto arquitetônico



GOVERNO DO ESTADO DE RONDÔNIA
GOVERNO: MARCOS JOSÉ ROCHA DOS SANTOS

Nº FOLHA:

11/15

SECRETARIA DE ESTADO DE OBRAS E SERVIÇOS PÚBLICOS - SEOSP
SECRETÁRIO: ELIAS REZENDE DE OLIVEIRA

OBRA/UNIDADE						
REFORMA E CONCLUSÃO DE OBRAS DO ANEXO PRM-RO						
ENDEREÇO: RUA PADRE CHIQUINHO			LOCAL: PORTO VELHO - RO			
USO DA EDIFICAÇÃO: INSTITUCIONAL			ZONEAMENTO: -		COEF APROV.: -	
CONTEÚDO: DETALHES H16 E H17			ESCALA: INDICADA		DESENHO: 	
			ARQUIVO ELETRÔNICO: HID-FLH 01 A 15.dwg			
COORDENADOR DE PROJETO: FRANCISCO MELEIRO NETO Coordenador de Projetos e Orçamentos - CPO / SEDSP			ETAPA DE PROJETO: PROJETO BÁSICO		DATA: 13/03/2025	
AUTORIA DO PROJETO: VANDERLEI OLIVEIRA - CREA: 506090378/D-SP			PRANCHETA: HIDRÁULICO			
ENG. CIVIL RICARDO CURADO CREA: 506090378/D-SP			RESP. REVISÃO DO PROJETO: 			
RESPONSÁVEL TÉCNICO PELA OBRA: 			SITUAÇÃO: 			
FIRMA RESPONSÁVEL PELO PROJETO/OBRA: 						
ÁREAS:						
TERRENO (m²)	TERREO	1º PAV.	2º PAV.	SOTÃO	OCUPAÇÃO (%)	
2.534,71	1.548,90	1.404,32	417,57	191,83	61,10	
TOTAL EDIFICADO: 3.562,62 m²						
ESPAÇO RESERVADO PARA APROVAÇÃO:			ESPAÇO RESERVADO PARA APROVAÇÃO:			

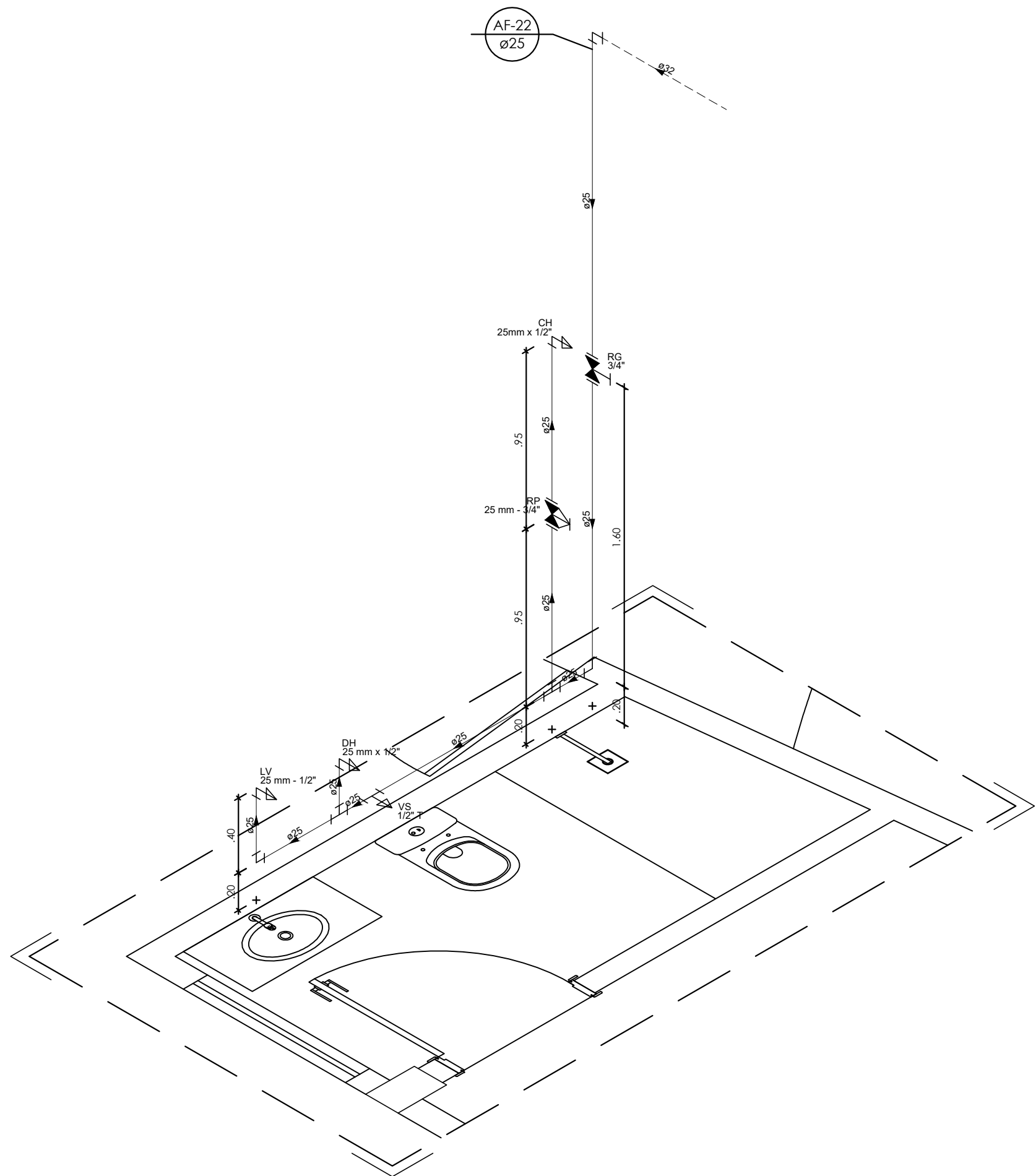

Detalhe H18 - Isométrico
Escala 1:25

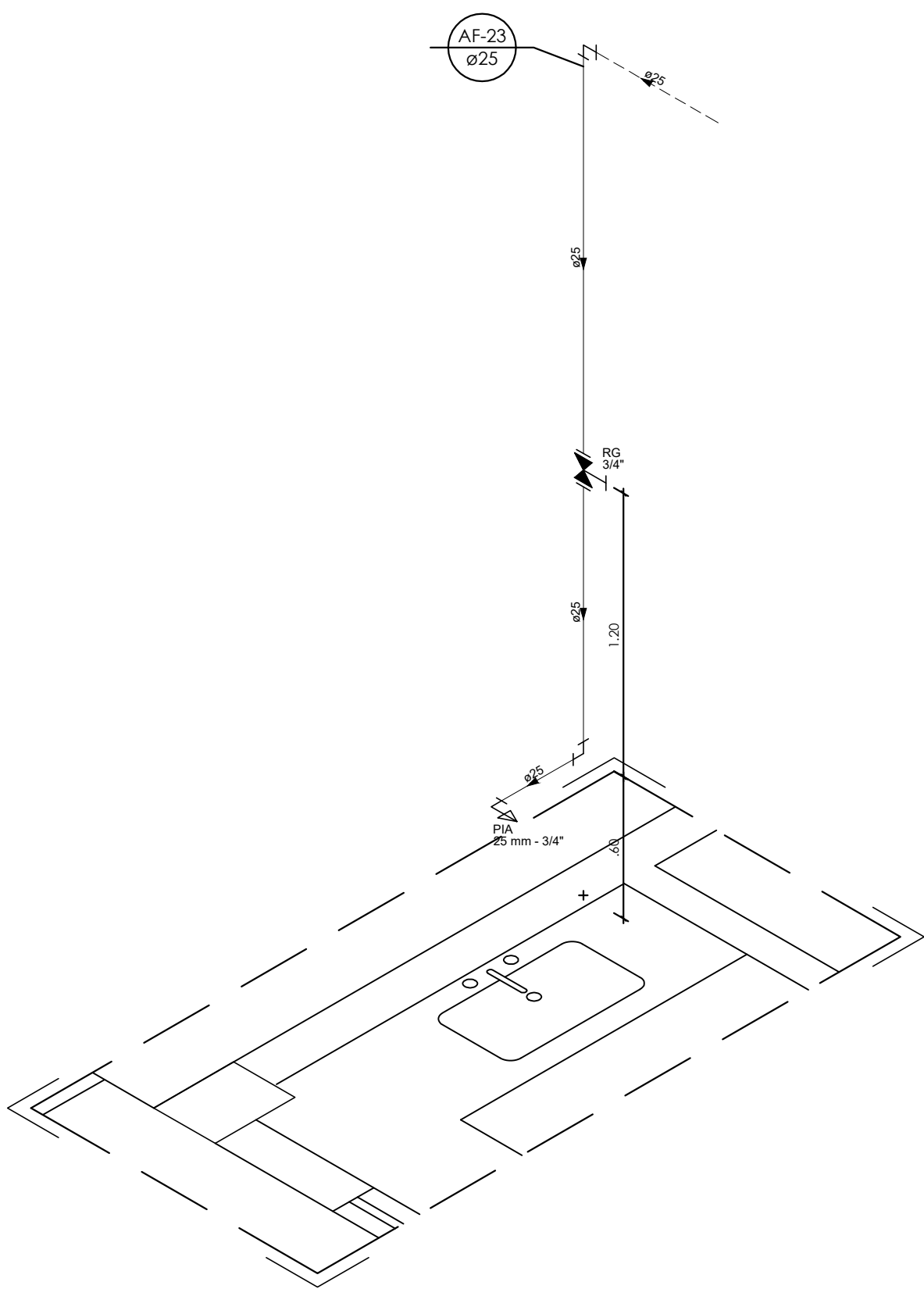

Detalhe H19 - Isométrico
Escala 1:25

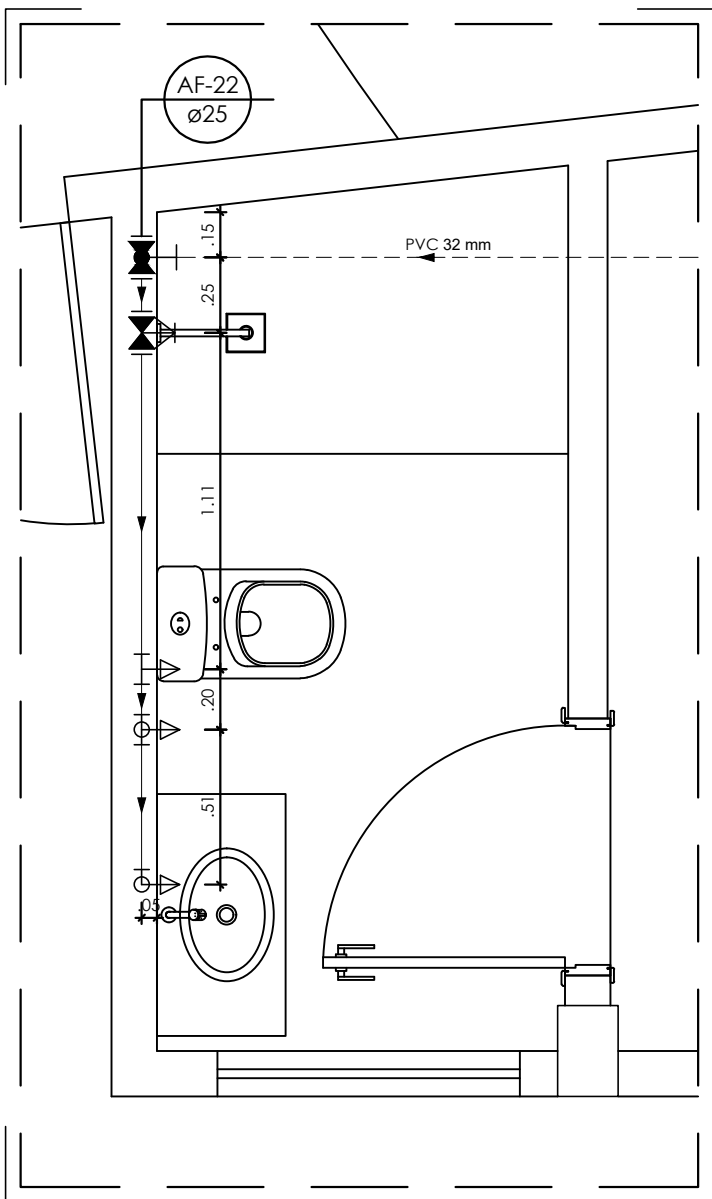

Detalhe H18 - Planta
Escala 1:25

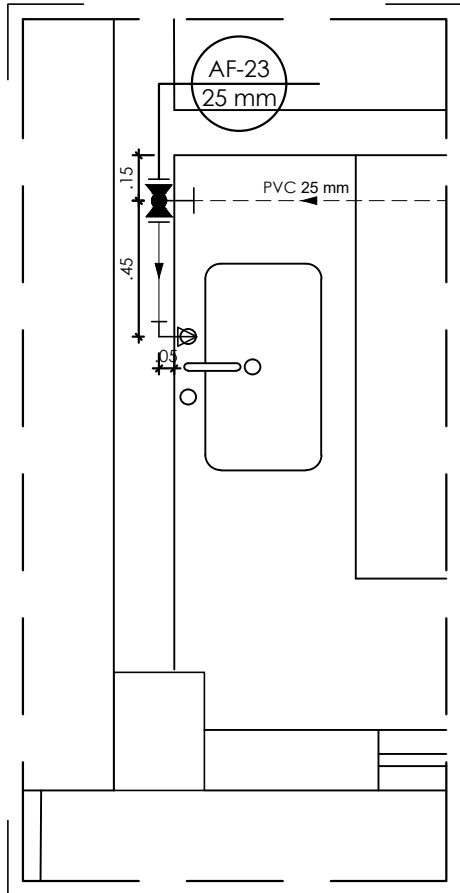

Detalhe H19 - Planta
Escala 1:25

LEGENDA

- Alimentador predial
- Hidrômetro
- Tubulação de alimentação
- Tubulação de alimentação (pelo piso)
- Tubulação de alimentação (pelo forro)
- Tubulação de rede de água fria (pelo parede)
- Tubulação de rede de água fria (pelo piso)
- Tubulação de rede de água fria (pelo forro)
- Tê PVC soldável
- Joelho PVC soldável
- Tê de redução PVC soldável
- Tê com redução lateral PVC soldável
- Coluna PVC soldável que sobe
- Coluna PVC soldável que desce
- Registro gaveta ABNT PVC soldável
- Ponto de utilização de água fria
- Derivação vertical em tê PVC soldável
- Derivação vertical em joelho PVC soldável
- Registro de Pressão com PVC soldável
- Registro de gaveta com canopla cromada
- Registro de gaveta bruto
- Valvula de retenção
- Indicação de coluna

OBSERVAÇÃO

- Para locação das louças seguir projeto arquitetônico



GOVERNO DO ESTADO DE RONDÔNIA
GOVERNO: MARCOS JOSÉ ROCHA DOS SANTOS

Nº FOLHA:

12/15

SECRETARIA DE ESTADO DE OBRAS E SERVIÇOS PÚBLICOS - SEOSP
SECRETÁRIO: ELÍAS REZENDE DE OLIVEIRA

OBRA/UNIDADE									
REFORMA E CONCLUSÃO DE OBRAS DO ANEXO PRM-RO									
ENDEREÇO: RUA PADRE CHIQUINHO			LOCAL: PORTO VELHO - RO						
USO DA EDIFICAÇÃO: INSTITUCIONAL			ZONEAMENTO: -		COEF. APROV.: -	TAXA DE OCUP.: -			
CONTEÚDO: DETALHES H18 E H19			ESCALA: INDICADA		DESENHO:				
			ARQUIVO ELETRÔNICO: HID-FLH 01 A 15.dwg						
COORDENADOR DE PROJETO: FRANCISCO MELEIRO NETO Coordenador de Projetos e Orçamentos - CPO / SEOSP			ETAPA DE PROJETO:		DATA:				
			PROJETO BÁSICO		13/03/2025				
AUTORIA) DO PROJETO: ENG. CIVIL RICARDO CURADO CREA: 5060903782/D-SP			PRANCHETA: HIDRÁULICO						
RESPONSÁVEL TÉCNICO PELA OBRA:			RESP. REVISÃO DO PROJETO:						
			SITUAÇÃO:						
FIRMA RESPONSÁVEL PELO PROJETO/OBRA:									
ÁREAS:									
TERRENO (m²)	TÉRREO	1º PAV.					2º PAV.	SOTÃO	Ocupação (%)
2.534,71	1.548,90	1.404,32					417,57	191,83	61,10
			TOTAL EDIFICADO: 3.562,62 m²						
ESPAÇO RESERVADO PARA APROVAÇÃO:			ESPAÇO RESERVADO PARA APROVAÇÃO:						
DECLARO QUE A APROVAÇÃO DO PROJETO NÃO IMPLICA NO RECONHECIMENTO PELA PREFEITURA DO DIREITO DE PROPRIEDADE DO TERRENO.									

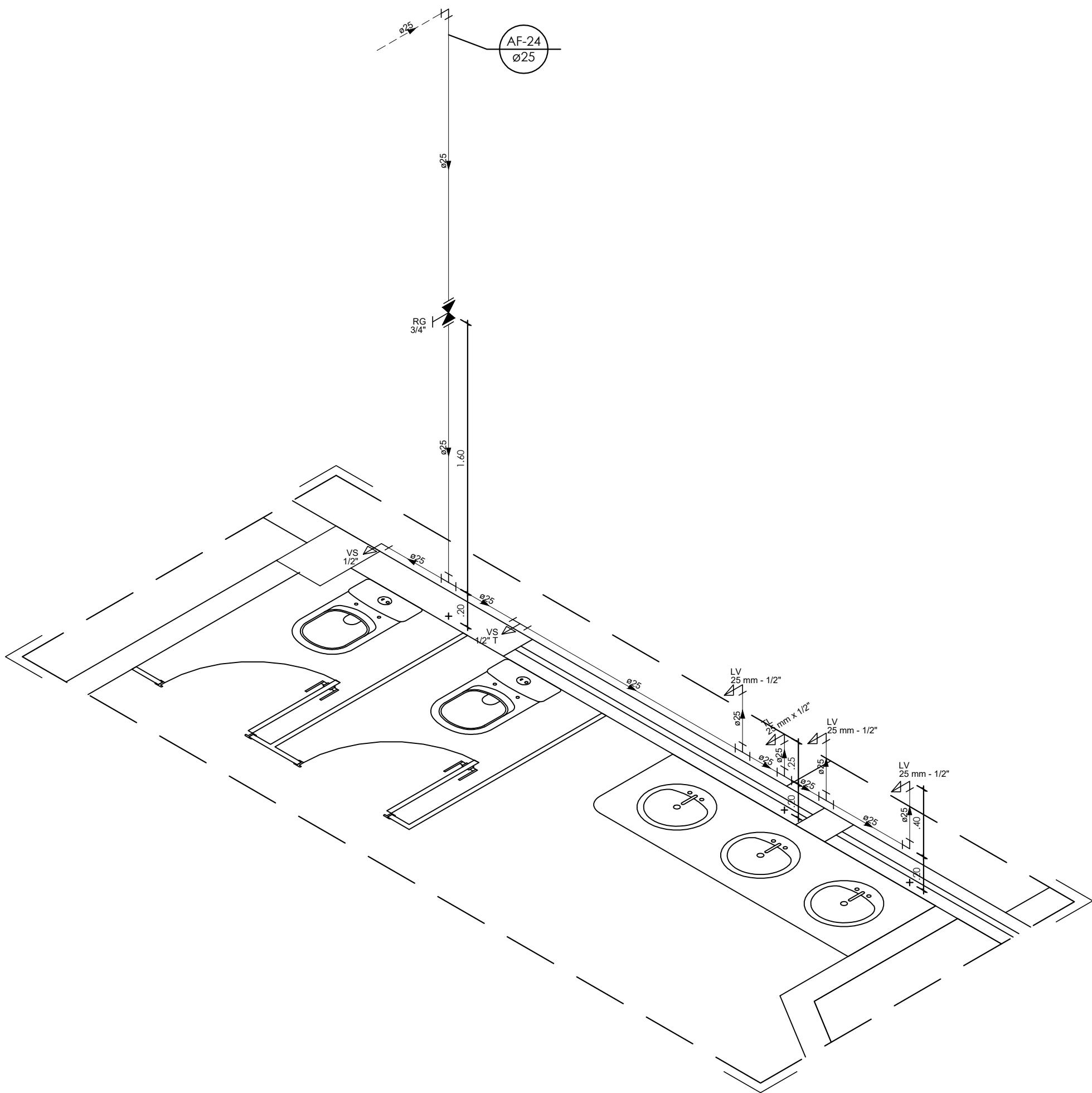

Detalhe H20 - Isométrico
Escala 1:25

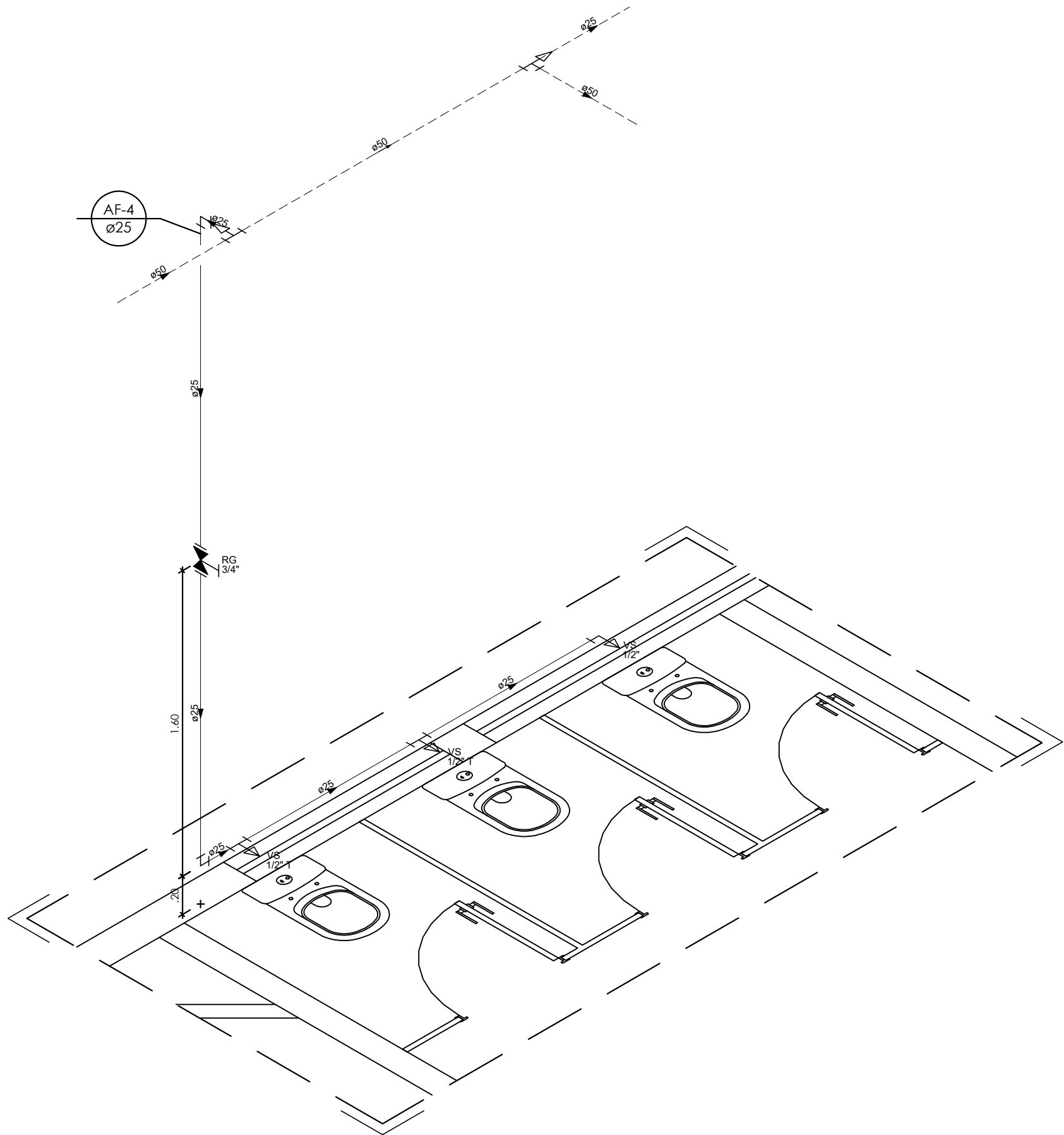

Detalhe H21 - Isométrico
Escala 1:25

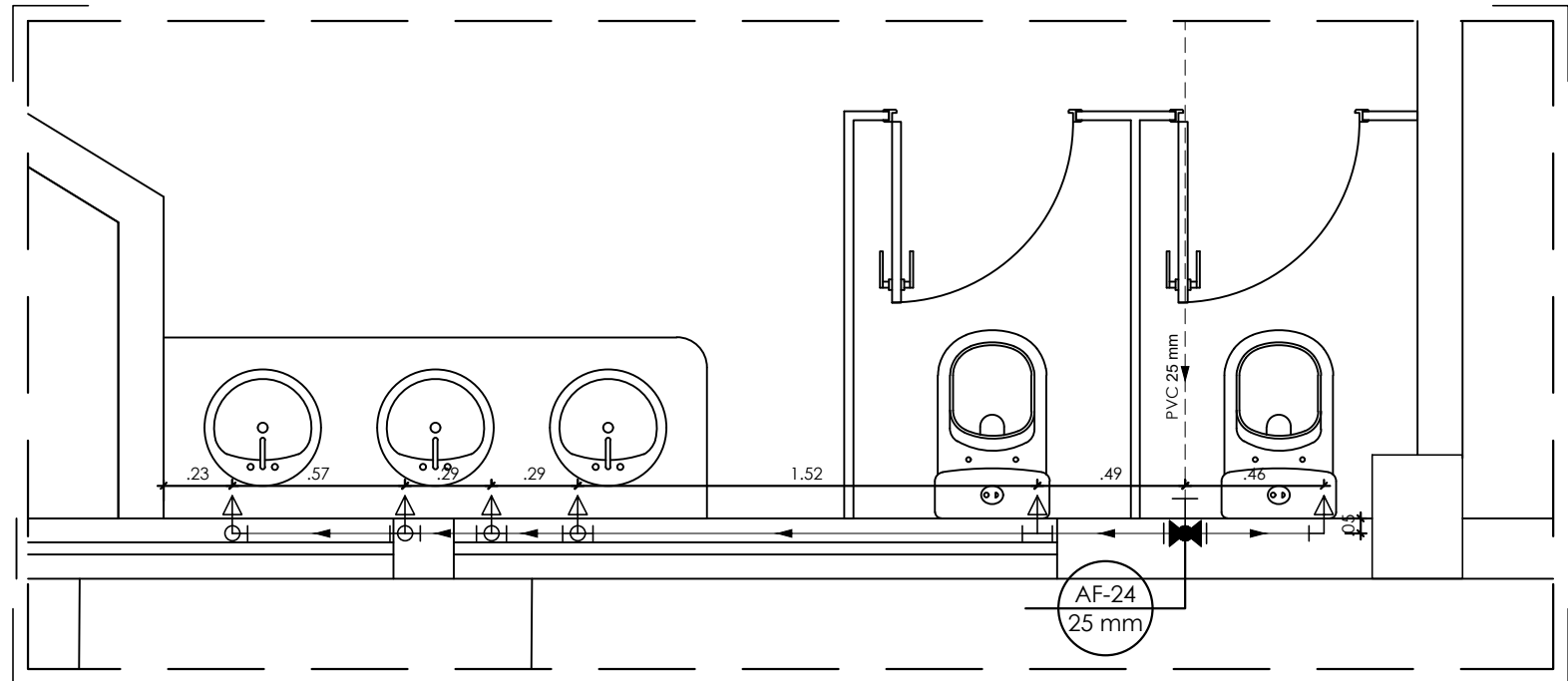

Detalhe H20 - Planta
Escala 1:25

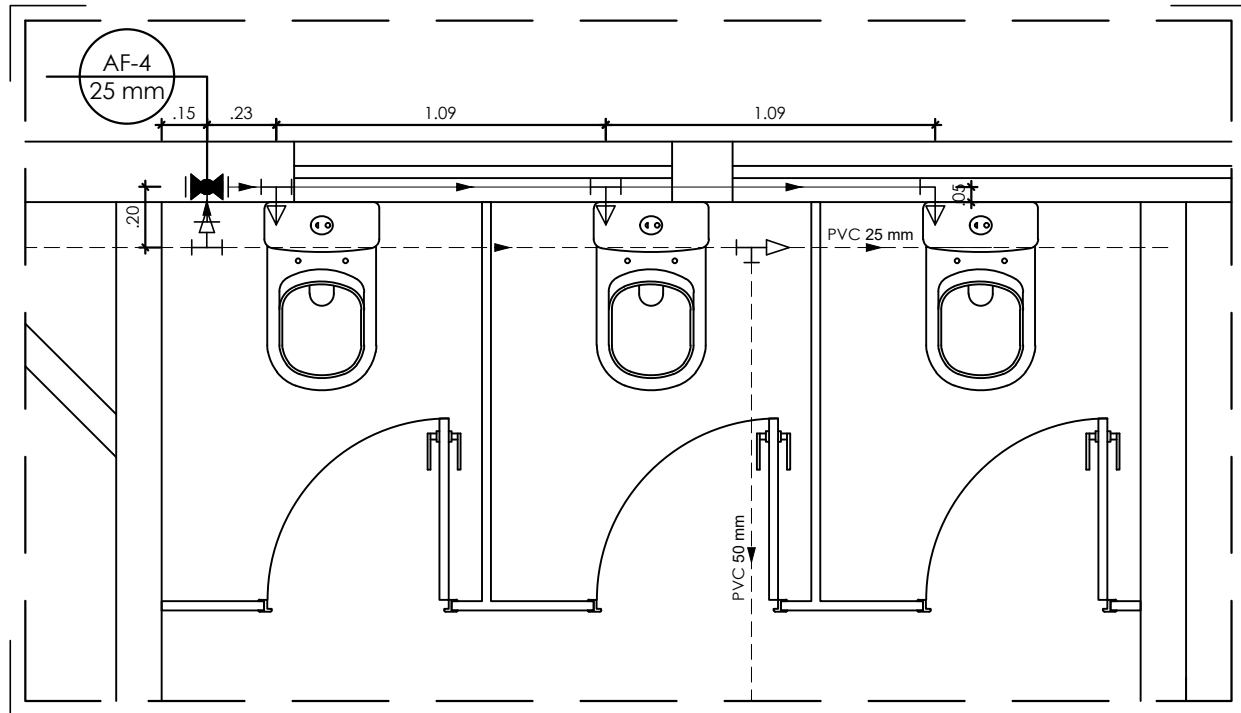

Detalhe H21 - Planta
Escala 1:25

LEGENDA

- Alimentador predial
- Hidrômetro
- Tubulação de alimentação
- Tubulação de alimentação (pelo piso)
- Tubulação de alimentação (pelo forro)
- Tubulação de rede de água fria (pelo parede)
- Tubulação de rede de água fria (pelo piso)
- Tubulação de rede de água fria (pelo forro)
- Tê PVC soldável
- Joelho PVC soldável
- Tê de redução PVC soldável
- Tê com redução lateral PVC soldável
- Coluna PVC soldável que sobe
- Coluna PVC soldável que desce
- Registro gaveta ABNT PVC soldável
- Ponto de utilização de água fria
- Derivação vertical em tê PVC soldável
- Derivação vertical em joelho PVC soldável
- Registro de Pressão com PVC soldável
- Registro de gaveta com canopla cromada
- Registro de gaveta bruto
- Valvula de retenção
- Indicação de coluna

OBSERVAÇÃO

- Para locação das louças seguir projeto arquitetônico



GOVERNO DO ESTADO DE RONDÔNIA
GOVERNO: MARCOS JOSÉ ROCHA DOS SANTOS

Nº FOLHA:

13/15

SECRETARIA DE ESTADO DE OBRAS E SERVIÇOS PÚBLICOS - SEOSP
SECRETÁRIO: ELIAS REZENDE DE OLIVEIRA

OBR/UNIDADE									
REFORMA E CONCLUSÃO DE OBRAS DO ANEXO PRM-RO									
ENDEREÇO: RUA PADRE CHIQUINHO			LOCAL: PORTO VELHO - RO						
USO DA EDIFICAÇÃO: INSTITUCIONAL			ZONEAMENTO: -		COEF. APROV.: -	TAXA DE OCUP.: -			
CONTEÚDO: DETALHES H20 E H21			ESCALA: INDICADA		DESENHO:				
			ARQUIVO ELETRÔNICO: HID-FLH 01 A 15.dwg						
COORDENADOR DE PROJETO: FRANCISCO MELEIRO NETO Coordenador de Projetos e Orçamentos - CPO / SEOSP			ETAPA DE PROJETO: PROJETO BÁSICO		DATA: 13/03/2025				
AUTORIA(S) DO PROJETO: ENG. CIVIL RICARDO CURADO CREA: 5060903780-D-SP			PRANCHETA: HIDRÁULICO						
			RESP. REVISÃO DO PROJETO:						
RESPONSÁVEL TÉCNICO PELA OBRA:			SITUAÇÃO:						
FIRMA RESPONSÁVEL PELO PROJETO/OBRA:									
ÁREAS:									
TERRENO (m²)	TÉRREO	1º PAV.					2º PAV.	SOTÃO	OCUPAÇÃO (%)
2.534,71	1.548,90	1.404,32					417,57	191,83	61,10
TOTAL EDIFICADO: 3.562,62 m²									
ESPAÇO RESERVADO PARA APROVAÇÃO:			ESPAÇO RESERVADO PARA APROVAÇÃO:						

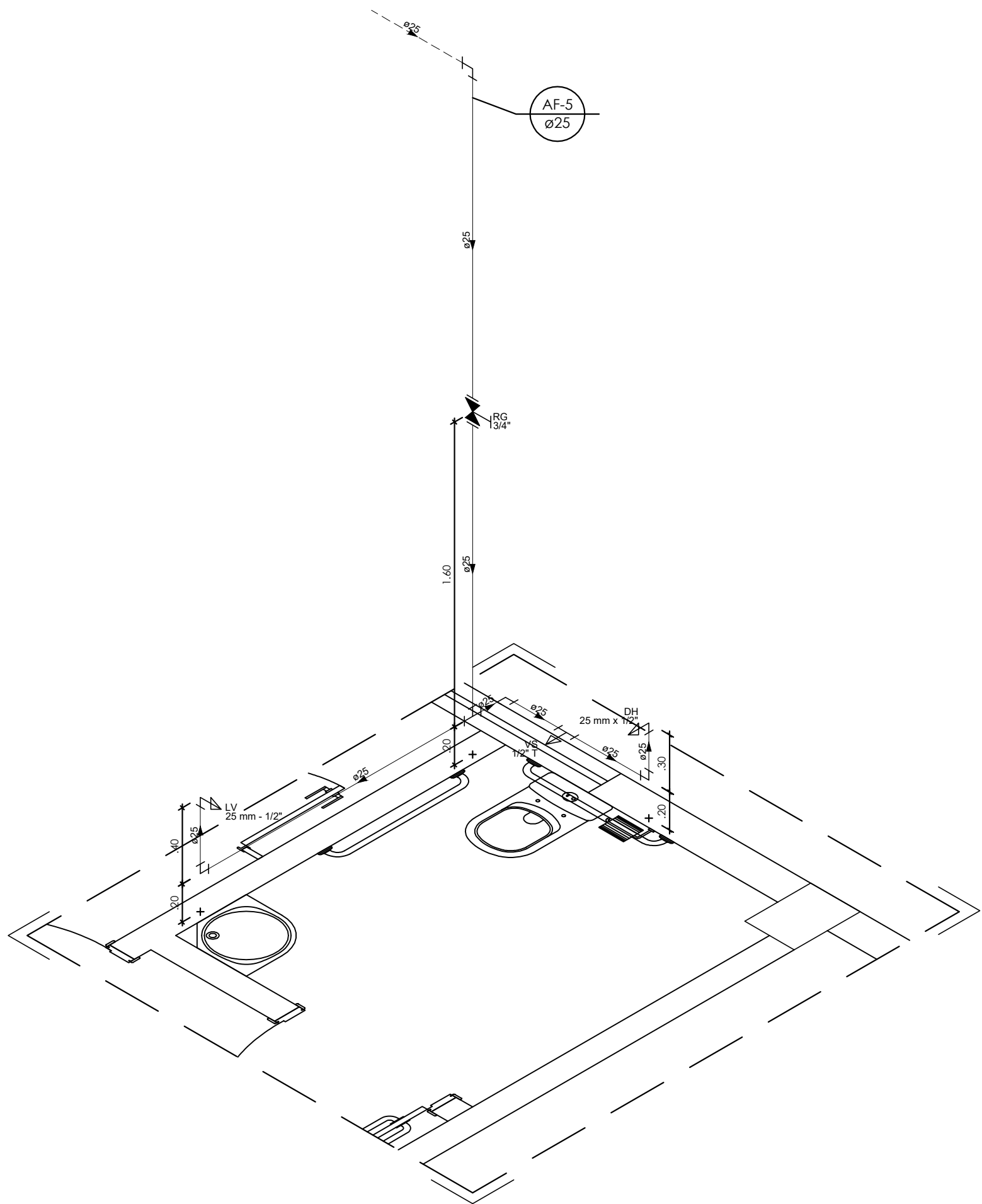

Detalhe H22 - Isométrico
Escala 1:25

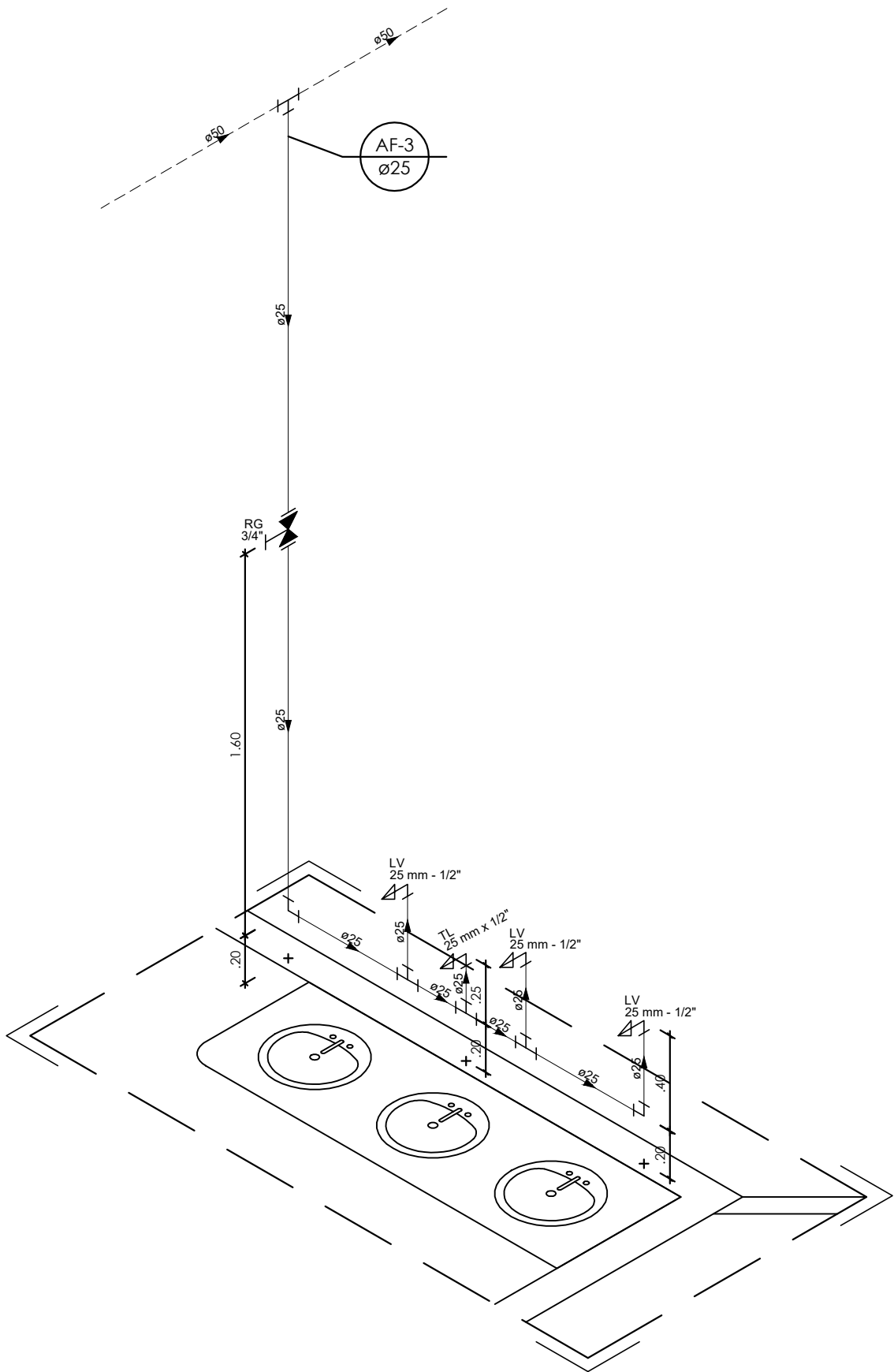

Detalhe H23 - Isométrico
Escala 1:25

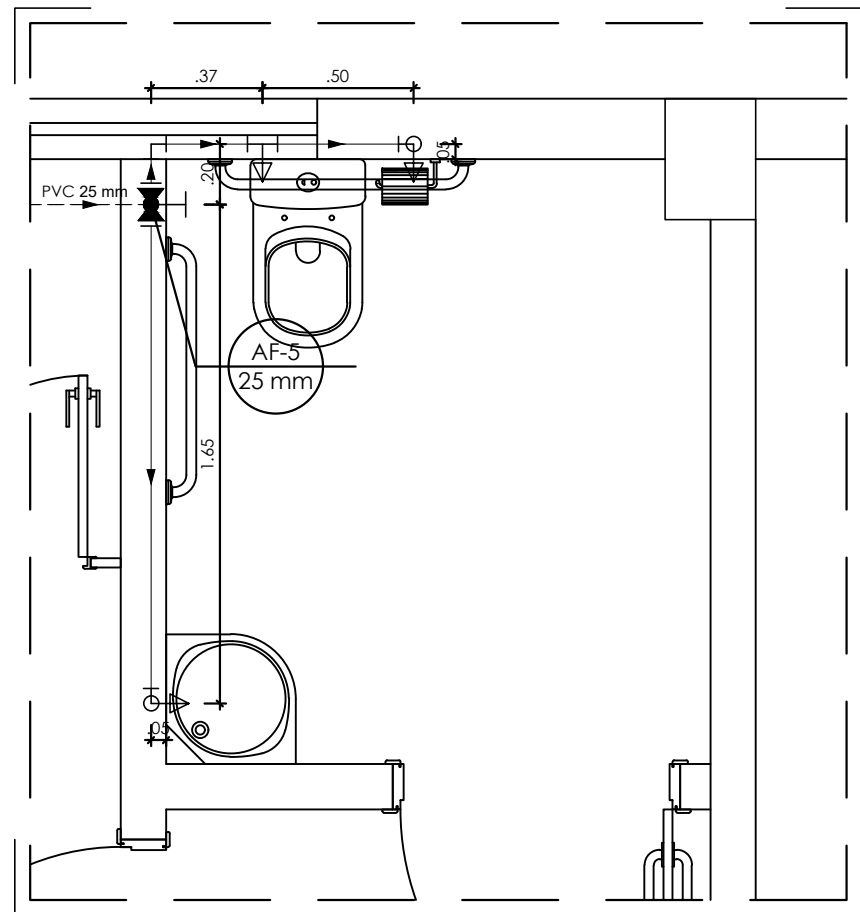

Detalhe H22 - Planta
Escala 1:25

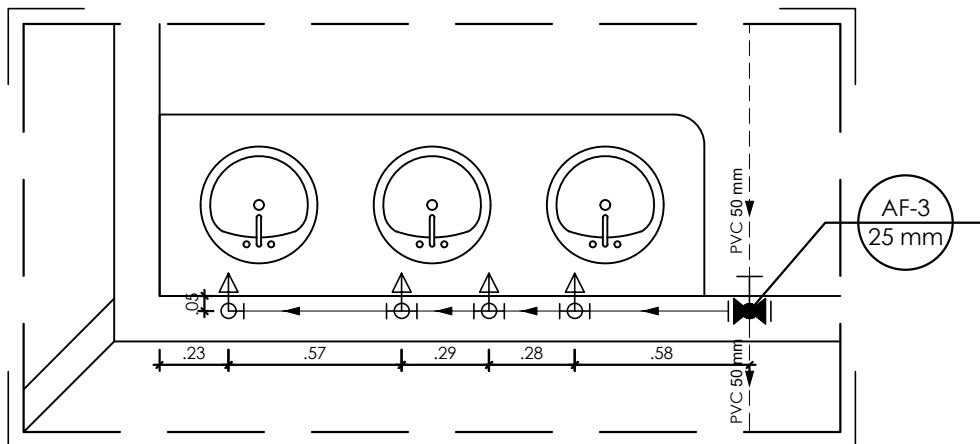

Detalhe H23 - Planta
Escala 1:25

LEGENDA

- Alimentador predial
- Hidrômetro
- Tubulação de alimentação
- Tubulação de alimentação (pelo piso)
- Tubulação de alimentação (pelo forro)
- Tubulação de rede de água fria (pelo parede)
- Tubulação de rede de água fria (pelo piso)
- Tubulação de rede de água fria (pelo forro)
- Tê PVC soldável
- Joelho PVC soldável
- Tê de redução PVC soldável
- Tê com redução lateral PVC soldável
- Coluna PVC soldável que sobe
- Coluna PVC soldável que desce
- Registro gaveta ABNT PVC soldável
- Ponto de utilização de água fria
- Derivação vertical em tê PVC soldável
- Derivação vertical em joelho PVC soldável
- Registro de Pressão com PVC soldável
- Registro de gaveta com canopla cromada
- Registro de gaveta bruto
- Valvula de retenção
- Indicação de coluna

OBSERVAÇÃO

- Para locação das louças seguir projeto arquitetônico



GOVERNO DO ESTADO DE RONDÔNIA
GOVERNO: MARCOS JOSÉ ROCHA DOS SANTOS

Nº FOLHA:

14/15

SECRETARIA DE ESTADO DE OBRAS E SERVIÇOS PÚBLICOS - SEOSP
SECRETÁRIO: ELIAS REZENDE DE OLIVEIRA

REFORMA E CONCLUSÃO DE OBRAS DO ANEXO PRM-RO

ENDEREÇO:					LOCAL:						
RUA PADRE CHIQUINHO					PORTO VELHO - RO						
USO DA EDIFICAÇÃO:					ZONEAMENTO:		COEF APROV.:		TAXA DE OCUP.:		
INSTITUCIONAL					-				-		
CONTEÚDO:					ESCALA:		INDICADA		DESENHO:		
DETALHES H22 E H23											
COORDENADOR DE PROJETO:					ARQUIVO ELETRÔNICO: HID-FLH 01 A 15.dwg						
FRANCISCO MELEIRO NETO Coordenador de Projetos e Orçamentos - CFO / SEOSP					ETAPA DE PROJETO: PROJETO BÁSICO				DATA: 13/03/2025		
AUTORIA) DO PROJETO:					PRANCHETA:		HIDRÁULICO				
RESP. REVISÃO DO PROJETO:					RESP. REVISÃO DO PROJETO:						
ENG. CIVIL RICARDO CURADO CREA: 5060903782/D-SP					SITUAÇÃO:						
RESPONSÁVEL TÉCNICO PELA OBRA:											
FIRMA RESPONSÁVEL PELO PROJETO/OBRA:											
ÁREAS:											
TERRENO (m²)		TÉRREO	1º PAV.	2º PAV.	SOTÃO	OCUPAÇÃO (%)					
2.534,71		1.548,90	1.404,32	417,57	191,83	61,10					
		TOTAL EDIFICADO: 3.562,62 m²									

ESPAÇO RESERVADO PARA APROVAÇÃO:

ESPAÇO RESERVADO PARA APROVAÇÃO:

DECLARO QUE A APROVAÇÃO DO PROJETO NÃO IMPLICA NO RECONHECIMENTO PELA PREFEITURA DO DIREITO DE PROPRIEDADE DO TERRENO.

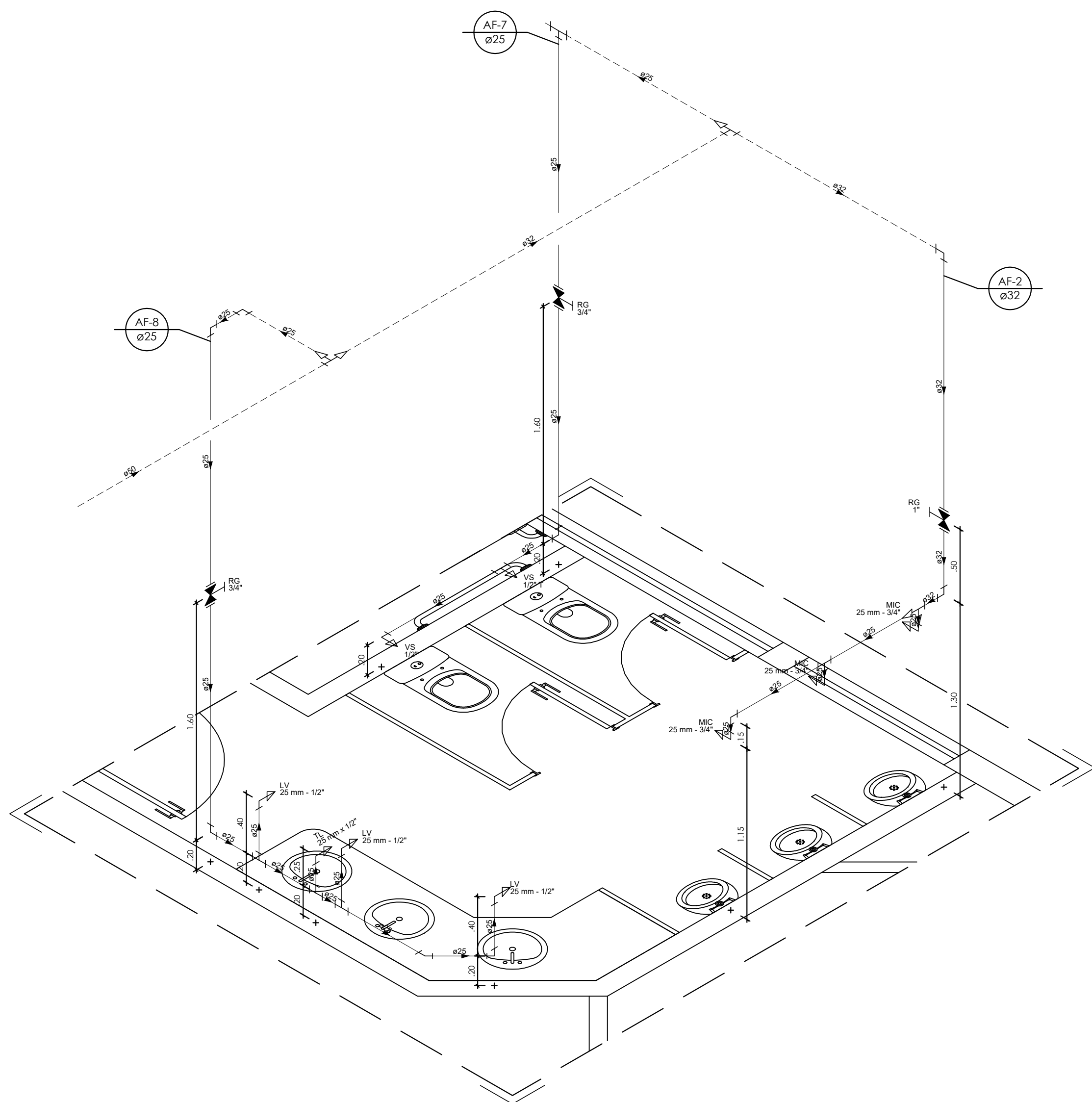

Detalhe H24 - Isométrico
Escala 1:25

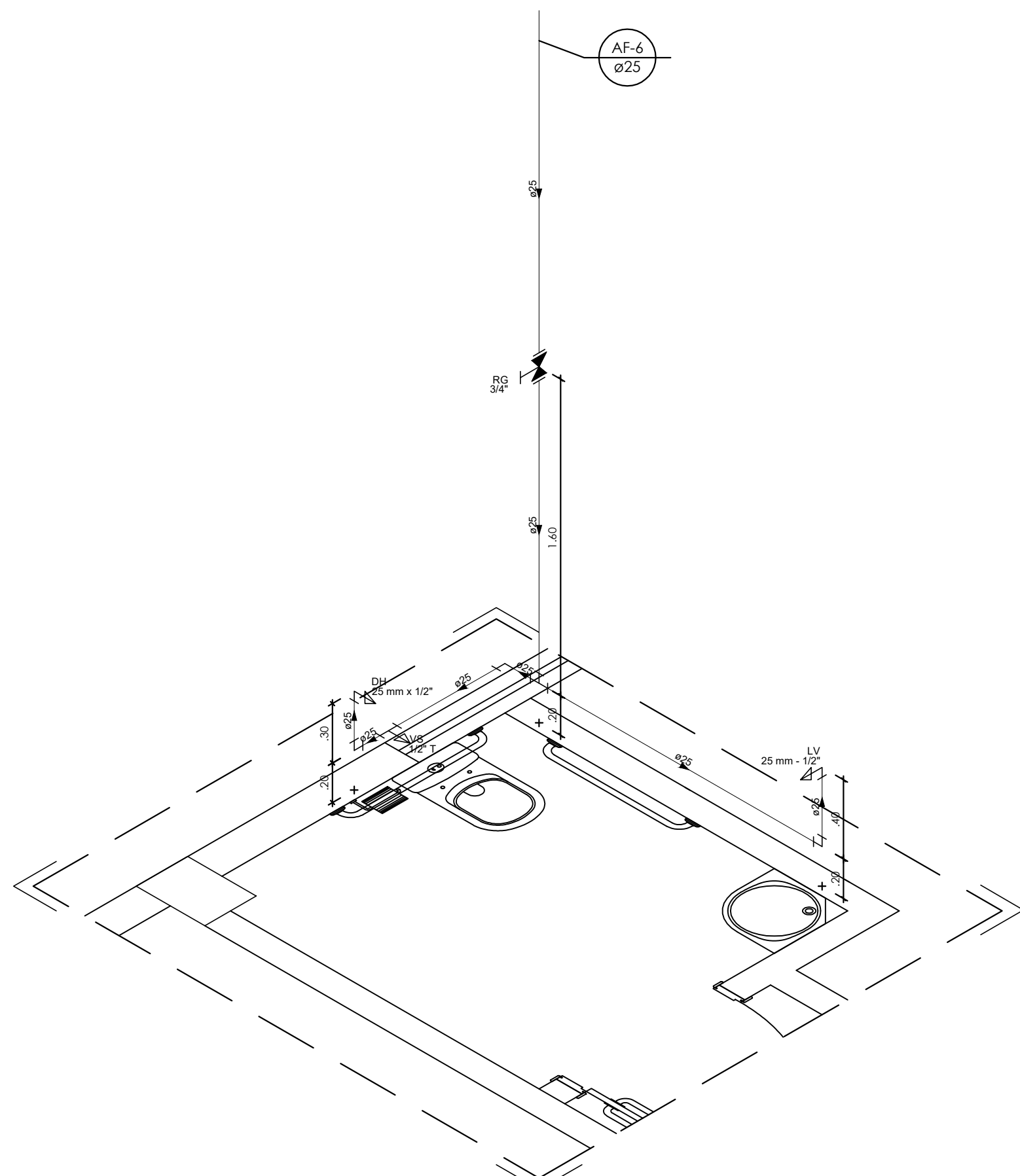

Detalhe H25 - Isométrico
Escala 1:25

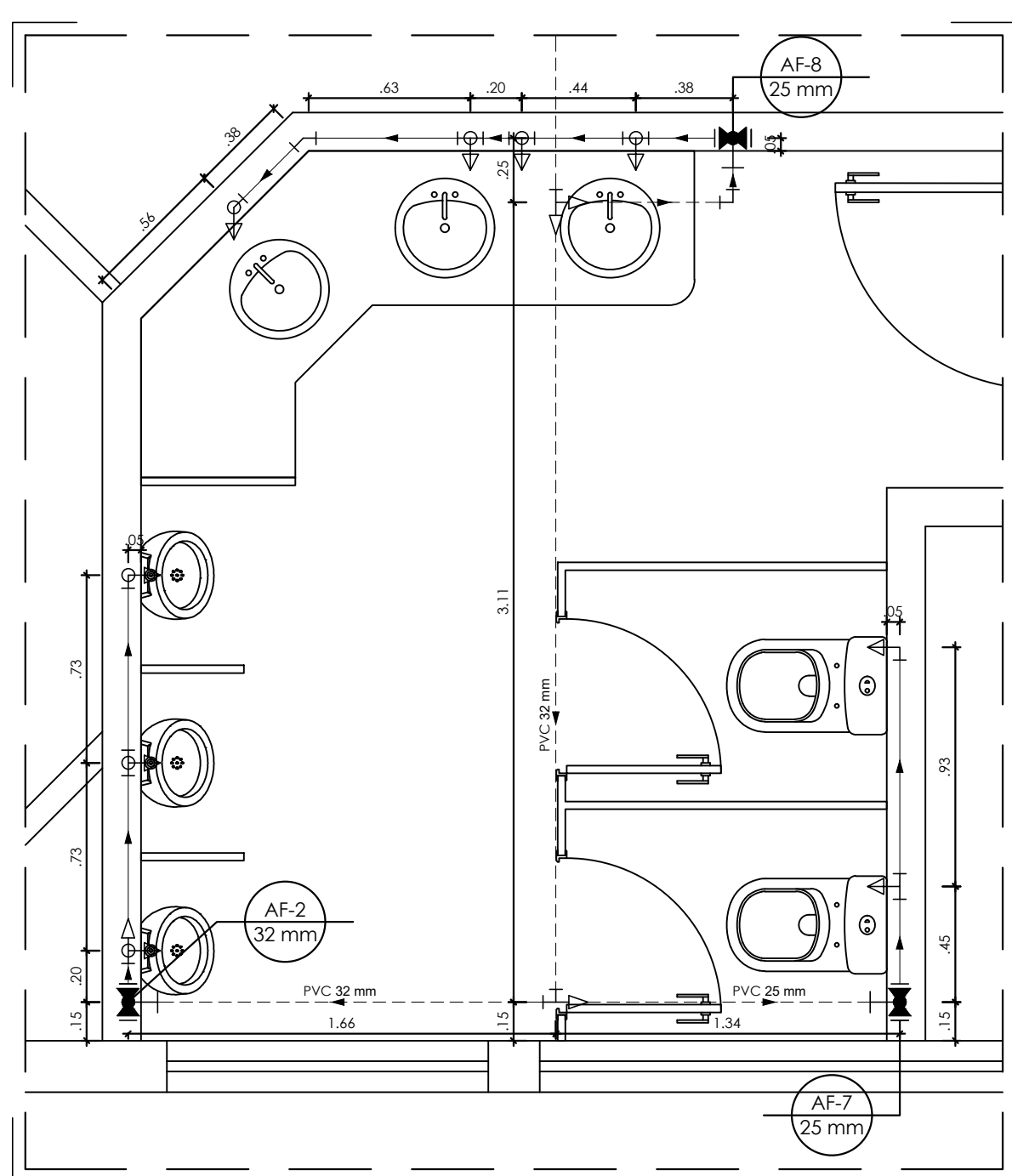

Detalhe H24 - Planta
Escala 1:25

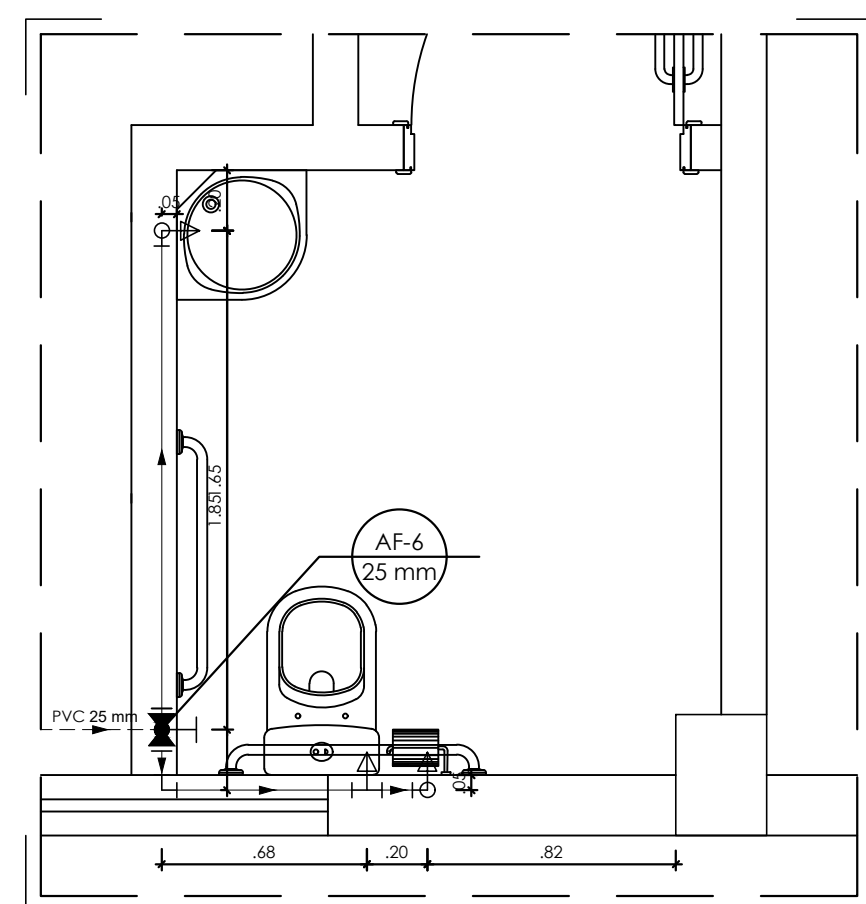

Detalhe H25 - Planta
Escala 1:25

LEGENDA

- Alimentador predial
- Hidômetro
- Tubulação de alimentação
- Tubulação de alimentação (pelo piso)
- Tubulação de alimentação (pelo forro)
- Tubulação de rede de água fria (pelo parede)
- Tubulação de rede de água fria (pelo piso)
- Tubulação de rede de água fria (pelo forro)
- Tê PVC soldável
- Joelho PVC soldável
- Tê de redução PVC soldável
- Tê com redução lateral PVC soldável
- Coluna PVC soldável que sobe
- Coluna PVC soldável que desce
- Registro gaveta ABNT PVC soldável
- Ponto de utilização de água fria
- Derivação vertical em tê PVC soldável
- Derivação vertical em joelho PVC soldável
- Registro de Pressão com PVC soldável
- Registro de gaveta com canopla cromada
- Registro de gaveta bruto
- Valvula de retenção
- Indicação de coluna

OBSERVAÇÃO

- Para locação das louças seguir projeto arquitetônico



GOVERNO DO ESTADO DE RONDÔNIA
GOVERNO: MARCOS JOSÉ ROCHA DOS SANTOS

Nº FOLHA:

15/15

SECRETARIA DE ESTADO DE OBRAS E SERVIÇOS PÚBLICOS - SEOSP
SECRETÁRIO: ELIAS REZENDE DE OLIVEIRA

OBR/UNIDADE						
REFORMA E CONCLUSÃO DE OBRAS DO ANEXO PRM-RO						
ENDEREÇO: RUA PADRE CHIQUINHO			LOCAL: PORTO VELHO - RO			
USO DA EDIFICAÇÃO: INSTITUCIONAL			ZONEAMENTO: -		COEF APROV.: -	
CONTEÚDO: DETALHES H24 E H25			ESCALA: INDICADA		DESENHO: 	
			ARQUIVO ELETRÔNICO: HID-FLH 01 A 15.dwg			
COORDENADOR DE PROJETO: FRANCISCO MELEIRO NETO Coordenador de Projetos e Orçamentos - CPO / SEOSP			ETAPA DE PROJETO: PROJETO BÁSICO		DATA: 13/03/2025	
AUTORIA DO PROJETO: ENG. CIVIL RICARDO CURADO CREA: 5060903782/D-SP			PRANCHIA: HIDRÁULICO			
RESPONSÁVEL TÉCNICO PELA OBRA:			RESP. REVISÃO DO PROJETO:			
FIRMA RESPONSÁVEL PELO PROJETO/OBRA:			SITUAÇÃO: 			
ÁREAS:						
TERRENO (m²)	TÉRREO	1º PAV.	2º PAV.	SOTÃO	OCUPAÇÃO (%)	
2.534,71	1.548,90	1.404,32	417,57	191,83	61,10	
TOTAL EDIFICADO: 3.562,62 m²						
ESPAÇO RESERVADO PARA APROVAÇÃO:				ESPAÇO RESERVADO PARA APROVAÇÃO:		